O IMPARCIAL

ANNO XIV — S. A. "O Imparcial" — Director: Mario Rodrigues de Vasconcellos — NUM. 4.723

RIO DE JANEIRO — Domingo, 29 de Novembro de 1925

Bibliotheca Nacional (2 fol) Av. Rio Branco

BIBLIOTHECA NACIONAL DO RIO DE JANEIRO CONT. ... SECÇÃO

HENRIQUE LAGE

A idéa de alguns amigos do Sr. Henrique Lage de offerecer ao industrial brasileiro um almoço de despedida em virtude de sua viagem, hoje, para a Europa, transformou-se rapidamente em uma homenagem prestada pela sociedade e pelas classes conservadoras, pelas suas figuras mais representativas, ao nosso illustre patricio.

E o banquete de hontem, no Jockey Club, foi uma affirmação do prestigio de que gosa o Sr. Henrique Lage, prestigio real, que elle conseguiu a custa de seu proprio esforço, a custa de muito trabalho.

Ainda ha pouco, quando da sua viagem á Argentina, onde foi recebido tão fidalgamente pelo elemento official e pela sociedade, o Sr. Henrique Lage resolveu estender as linhas da Costeira até o Rio da Prata, facilitando assim o intercambio commercial entre as duas nações. E agora, na viagem que inicia hoje ao Velho Mundo, vae ainda trabalhar pelo desenvolvimento da frota da sua companhia.

No almoço de hontem confundiram-se, na mesma homenagem ao trabalhador destemido, membros do governo, altos representantes do commercio, da industria, da classe bancaria, da sociedade, além dos amigos particulares do homenageado, que são em grande numero.

Ao alto: um aspecto da mesa, vendo-se o Sr. Henrique Lage; embaixo, um grupo tirado antes do almoço

Intelligente, culto, emprehendedor, o industrial brasileiro tem realizado uma grande obra, que mais do que á sua capacidade de trabalho attesta o quanto tem feito pelo progresso do Brasil. E' assim que o Sr. Henrique Lage tem o seu nome ligado a companhias de navegação, minas de carvão, estradas de ferro, fabrica de gaz para consumo publico, companhia de seguros, minas de marmore, de manganez, uma quantidade grande de empresas que organizou e que dirige com a sua grande visão, com a sua invejavel actividade.

Nem mesmo quando viaja a passeio o incansavel industrial deixa de pensar nas suas empresas e no progresso da sua terra.

A ornamentação do salão, simples mas de muito gosto; a orchestra, o menu', tudo foi tão bem organizado que a commissão composta do commandante Thiers Fleming, do Dr. Oswaldo dos Santos Jacintho e do Sr. Alfredo Mayrink Veiga, recebeu justas felicitações pela sumptuosidade da homenagem.

Offerecendo o almoço falou o Dr. Araujo Franco, director da Associação Commercial, que em nome dos amigos do homenageado proferiu o seguinte discurso:

Para convencer-te, meu caro Henrique Lage, de quão justa é a homenagem que aqui procuramos render ao teu merecimento, nenhum recurso da oratoria diria melhor que a simples enumeração dos emprehendimentos, que se enfeixam em torno a tua personalidade, e das iniciativas, com que procuras, constantemente, augmentar a actuação irradiante por que elles se manifestam, em varios ramos da actividade nacional.

Felizmente, para mim e principalmente para os que me ouvem, a eloquencia de que se revestem supre a que me foi negada. Entretanto, este não foi o motivo unico, que me levou a acceitar, a grata incumbencia de ser o interprete dos que aqui se acham reunidos.

Como presidente da Associação Commercial do Rio de Janeiro e da Federação das Associações Commerciaes do Brasil, ás quaes se acham filiadas, em sua maioria, as associações representativas do nosso commercio, da nossa industria e da nossa lavoura; com a autoridade que me confere a investidura desses dois cargos, e inspirado na manifestação unanime e

(Continu'a na 3ª pagina)

A alma nacional vibrará no estrangeiro

Organisa-se uma orchestra typica que partirá em breve para a Europa

O objectivo é o de impor o maxixe aos... ouvidos do mundo civilisado — Uma entrevista curiosa

A melhor propaganda que se póde fazer de um paiz não é por meio de aureas embaixadas officiaes. A melhor é a que põe em relêvo as forças economicas, as possibilidades de producção e a psychologia popular em todas as suas differentes manifestações. Porque se, na verdade, um povo possue qualidades creadoras, sera' original. E a originalidade attra'e, seduz. Dahi o modo porque os governos de certos paizes, comprehendendo a realidade dessas affirmações, procuram propagar as suas canções, as suas musicas, porque nellas ha o reflexo da propria alma popular. Veja-se o exemplo da Argentina que propaga o seu "tango"; o exemplo do Mexico, que, no nosso "Centenario", nos fez ouvir a sua musica typica.

Aqui, no Brasil, as iniciativas têm sido de caracter particular. Agora mesmo, o maestro Romeu Silva prepara um grupo de amigos para visitar, em janeiro proximo, a Europa. Procuramos um encontro, para conhecer de seus projectos e de seu programma.

— Romeu, bôa tarde. "O Imparcial" quer que diga alguma coisa sobre a sua viagem.

E elle, que é moço e cheio de enthusiasmos, falou-nos sobre os seus projectos:

— Meu amigo, essa viagem, que vou emprehender, é o resultado de muitos esforços. Faz muito tempo que estudo o assumpto e só agora me animei a realizal-o. Para isso, ja' estive na America do Norte em fins de 1921 e, depois, na Argentina. E' uma tarefa ardua, que só o meu muito amor pela nossa musica typica, me faz levar adiante. Precisamos mostrar, la' fóra, a nossa alma na sua mais sincera e espontanea manifestação.

— E que paizes pretende visitar?

— Visitaremos, em primeiro logar, Portugal. E' uma homenagem que prestamos aos nossos irmãos de além-mar. Depois iremos a' França, a' Allemanha e a' Italia.

— E que especie de musica levara'? Sómente a brasileira typica?

— Sim, o meu desejo é levar o que é nosso sómente. E' preciso que nos conheçam la' fóra. E' necessario que o Brasil seja admirado pelo estrangeiro. O meu fim não é propriamente monetario; viso um fim mais elevado, qual o de mostrar pelos rythmos barbaros e sensualismo de nossas musicas populares, a nossa psychologia na sua expressão mais ingenua. E' uma missão de arte, com a qual julgo prestar bons serviços ao meu paiz. E não sómente é typica a musica: typicos são os instrumentos, os scenarios admiravelmente pintados por Jayme Silva.

Comtudo, levo commigo outro material para — no caso de necessidade — me utilizar. Levo alguns tangos argentinos e mesmo fox-trots. Mas confesso, só me utilizarei do "producto estrangeiro" em ultimo caso.

Primeiro — acima de tudo — o que é nosso, o que é brasileiro: o maxixe, o cateretê, o chôro, o samba, a modinha...

— Tem recebido musicas de alguns Estados?

— Sim, de varios Estados. Mas as que considero mais interessantes e que, julgo, alcançarão verdadeiros successos são as de Bahia, Pernambuco e Rio Grande do Sul. A musica bahiana, principalmente. Sente-se nella, o sabor do vatapa'...

Da Bahia, mesmo, acabo de receber um instrumento typico, usado sómente pelos sertanejos. E' barbaro, esquisito. As musicas riograndenses serão executadas tambem com harmonicas, como nos Pampas.

ROMEU SILVA, O NOSSO ENTREVISTADO

— E como serão cantadas as nossas musicas?

— Serão cantadas por um brasileiro de fama, e que, em breve, annunciarei. As letras das nossas producções serão em portuguez, mas, para que o publico das differentes nações possa perceber o que ellas expressam, levamos commosco interpretes que falam admiravelmente varias linguas estrangeiras. E em muitas musicas ja' tenho conseguido adaptações para a lingua dos paizes que vamos visitar. Com isso visamos um maior interesse para a nossa missão.

— Quantos companheiros leva?

— Vão dez companheiros com os bailarinos.

— E leva bailarinos?

— Sim, dois bailarinos dos que, melhor dançam o "maxixe" no Rio. Pretendo deixar, em Paris, o "maxixe" como moda. Quero que elle desbanque o "fox-trot" e o "tango". E hei de conseguir impôl-o. Para isso, ensinarei a outras orchestras como verdadeiramente, se executa o "maxixe". E todos nós dançaremos, para que, na França, se aprenda a dançal-o. Sim, o "maxixe" vae ser moda...

— Mas, Romeu, você esta' optimista. Não receia que seus companheiros o abandonem na viagem, e assim, sejam baldados todos os seus esforços?

— Não, meu caro, os meus companheiros são, antes de tudo, meus amigos. São velhos camaradas que, deixando o Rio, irão commigo até o fim de nossa tarefa. Disso não tenho receio.

— Por que não da' uma audição, antes de partir?

— Darei audições, para que o publico carioca possa avaliar do merito de meus esforços. Esforços que, em verdade, são uma humilde contribuição para tornar o nosso Brasil mais conhecido e mais admirado.

Está constituido o novo gabinete francez

Até que emfim foi organizado o novo gabinete francez. Mas nem por isso, terminou a crise politica. Os que assim julgam, se enganam. Como bem o disse Caillaux: "a hora do sacrificio chegou, e é preciso que todos os francezes se convençam da patriotica necessidade de, vivel-o com resignação e bôa vontade."

O que se passa na França não é uma luta de partidos. O phenomeno é mais profundo. E' uma luta economica muito seria e da qual, talvez, dependa a situação de toda a Europa. E essa luta economica encontrou nas campanha de Marrocos e da Syria elementos favoraveis para apressal-a. Dahi ser necessaria a maior abnegação por parte dos que governam o grande paiz. E' o momento tragico que está a exigir dos seus grandes homens todos os sacrificios. Os nossos desejos são para que volte o equilibrio á grande nação, para a paz da Europa e felicidade do mundo.

O NOVO GABINETE

PARIS, 28 (Havas) — O novo gabinete ficou assim constituido:

Presidencia e Estrangeiros, Briand; Interior, Chautemps; Finanças, Loucheur; Justiça, René Renoult; Guerra, Painlevé; Marinha, Leygues; Instrucção, Daladier; Obras Publicas, De Monzie; Trabalho, Durafour; Agricultura, Jean Durand; Commercio, Daniel Vincent; Colonias, Leon Perrier; Pensões, Jourdain.

Sub-Secretario:

Presidencia do Conselho, Laval; Finanças, Paul Morel; Guerra, Ossola; Aeronautica, Laurent Eynac; Marinha Mercante, Danielou; Bellas Artes, Rameil; Regiões Libertadas, Chauvin; Ensino Technico e Educação Physica, Benazet.

A ESQUERDA COM MAIORIA?

PARIS, 28 (Havas) — Segundo os jornaes o novo ministerio parece ter garantida larga maioria da concentração da esquerda.

Está marcada para as 15 horas a apresentação do Gabinete Briand ao Presidente Doumergues.

BRIAND SEGUE HOJE PARA LONDRES

PARIS, 28 (Havas) — O Sr. Briand deixará Paris amanhã, com destino a Londres, onde vae assignar o Pacto de Locarno.

Briand, chefe do novo gabinete

O novo presidente do Conselho, estará de regresso a esta capital quarta-feira.

A APRESENTAÇÃO AO PARLAMENTO

PARIS, 28 (Havas) — O novo gabinete deverá apresentar-se ao Parlamento na proxima quinta-feira.

O COMMISSARIADO DOS ALUGUERES

PARIS, 28 (Havas) — Para o logar de Alto Commissario dos Alugueres, no Ministerio Briand, foi nomeado o Sr. Levasseur.

AS ULTIMAS CONFERENCIAS DE BRIAND

PARIS, 28 (Havas) — Durante uma parte da noite o Sr. Briand esteve em conferencia permanente com os seus futuros auxiliares, dando a ultima de mão na constituição do novo ministerio. Parece que a difficuldade concernente á attribuição da pasta do Interior está definitivamente resolvida. Ao que se affirma, o Sr. Daladier ficará na pasta da Guerra passando para a do Interior o ex-presidente do Conselho, Sr. Painlevé.

Para Ministro da Instrucção deveria ser nomeado o Sr. Daniel Vincent.

E' provavel que ao meio dia o Sr. Briand submetta ao Sr. Presidente da Republica a lista completa dos seus collaboradores.

OS NOVOS MINISTROS E A SUA FORÇA POLITICA

PARIS, 28 (Havas) — O novo ministerio, sob o ponto de vista politico-parlamentar, é composto da seguinte maneira:

Senadores quatro — Renoult, De Monzie, Jean Durand e Leon Perrier — todos da Esquerda Democratica;

Deputados dezesete, sendo da Esquerda Radical seis — Loucheur, Daniel Vincent, Jourdain, Danielou, Paul Morel, Laurent Eynac; dos Radicaes e Radicaes-Socialistas cinco — Chautemps, Daladier, Durafour, Ossola, Chauvin; dos Republicanos-Socialistas quatro — Briand, Painlevé, Benazet, Levasseur; Republicano da Esquerda, um — Leygues; Independente, um — Laval.

OS COMMENTARIOS DE ULTIMA HORA

PARIS, 28 (Havas) — A's ultimas horas da tarde, hontem, fallava-se que o Sr. Daniel Vincent, radical-socialista, que estava indicado para a pasta do Commercio, passaria para a do Interior, por desejo expresso do Sr. Briand.

Dizia-se que, para obter essa mudança, o presidente do Conselho offerecera ao Sr. Daladier, do mesmo partido e primitivamente collocado no Interior, a pasta da Instrucção, mas que o Sr. Daladier não concordára.

A attribuição dessas duas pastas era a unica difficuldade que estava retardando a constituição definitiva do gabinete, mas esperava-se que o caso ficasse resolvido esta manhã, de maneira a poder-se annunciar a composição official do novo Ministerio.

Painlevé

OS TERMOS DA DECLARAÇÃO MINISTERIAL E O SR. BRIAND

PARIS, 28 (Havas) — Annuncia-se que só no seu regresso de Londres, para onde partirá amanhã ou o mais tardar segunda-feira, á noite, afim de assignar o Pacto de Locarno, é que o presidente do Conselho, Sr. Briand, dará a ultima de mão aos termos da Declaração Ministerial que vae ler ás Camaras, na quinta-feira.

Essa Decleração, ao que se affirma, será breve e nella serão estudadas todas as grandes questões do momento.

O Sr. Briand pedirá á Camara que prosiga na sessão matutina de sexta-feira a discussão dos orçamentos. Annuncia-se igualmente que o novo Ministro das Finanças, Sr. Loucheur, apresentará os seus projectos de saneamento financeiro nos primeiros dias da semana.

A ATTITUDE DA FEDERAÇÃO SOCIALISTA DO RHODANO

PARIS, 28 (Havas) — A Federação Socialista do Rhodano adoptou uma resolução em que declara approvar a decisão do grupo parlamentar e da commissão administrativa do Partido a respeito da crise ministerial.

CAILLAUX ENCARA A SITUAÇÃO

PARIS, 28 (Havas) — O ex-Ministro das Finanças, Sr. Caillaux pronunciou em Le Mans, um discurso em que, examinando a situação financeira da França, declarou que considera essa situação delicada mas de modo nenhum alarmante.

CONFERENCIA ENTRE BRIAND E PAINLEVE'

PARIS, 28 (Havas) — O Sr. Briand conferenciou esta manhã com os Srs. Painlevé e Chautemps.

O "Matin" diz que durante esta conferencia o novo presidente do Conselho pronunciou-se claramente pelo restabelecimento dos escrutinos de "arrondissement".

O NOVO GABINETE CUMPRIMENTA O PRESIDENTE DA REPUBLICA

PARIS, 28 (Havas) — Somente hoje á tarde, ás 17 horas o novo gabinete foi incorporado apresentar-se ao presidente da Republica.

Amanhã, ás 18 horas os novos ministros reunir-se-ão em conselho de gabinete, para fixar definitivamente os termos da declaração com que o novo governo vae apresentar-se ao Parlamento. Segundo todas as probabilidades a leitura do programma do novo governo será feita na proxima quinta-feira, depois do regresso do Sr. Briand de Londres.

Velho habito

Commentando, hontem, as emendas apresentadas ao orçamento do Interior augmentando os vencimentos dos magistrados e restabelecendo o regimen de custas judiciaes, salientámos o velho habito, muito nosso, de legislar de accordo com as conveniencias pessoaes e nunca de accordo com as conveniencias do paiz.

Entre nós, não se faz outra cousa que não seja reformar as nossas repartições. E nem sempre essas reformas são uteis porque, como dissemos acima, visam a collocação de protegidos e não o melhoramento dos serviços.

E como, de momento a momento, apparecem novos pretendentes a empregos publicos, candidatos que contam com fortes elementos politicos, surgem as emendas em cauda de orçamento modificando os quadros das repartições ou augmentando vencimentos dos que, vivendo já á custa do Thesouro, querem mais: procuram viver á farta.

Esta é a causa da desorganização em nossos serviços publicos e do pouco que produzem os nossos funccionarios. Com os quadros excessivamente augmentados, cabendo a cada grupo, talvez, de 10 funccionarios, o serviço que um só póde desempenhar, ganhando cada funccionario vencimentos que retribuem mal os seus serviços e que não lhes permitte attender ás suas necessidade e de suas familias, é inevitavel o o recurso de que lançam mão, valendo-se de outros empregos fóra da hora de expediente das repartições, o que os fatiga e impede de bem desempenhar as funcções de um e outro cargo.

O funccionalismo publico é o eterno pesadello da nossa administração, e nada mais facil do que conseguir uma solução que alliviando o Thesouro do peso consideravel dos seus servidores, melhor consulte o serviço publico.

Ha annos atrás foi adoptada pelo Sr. Wenceslão Braz uma providencia que, sem ser a melhor, teria produzido excellentes resultados, se tivesse sido observada rigorosamente. Referimo-nos á reducção dos quadros de funccionarios, com a creação do quadro de addidos, que seriam aproveitados nas vagas que se verificassem.

Se a lei tivesse sido observada pelos successores do Sr. Wenceslão, a despesa com o funccionalismo estaria muito reduzida e o quadro de addidos estaria extincto. Mas surgiram os afilhados, os que contam com a protecção dos poderosos e, em vez de se aproveitar os addidos, foram feitas novas nomeações e, não raro, de novo augmentados os quadros.

De modo que uma providencia que devia produzir os melhores resultados, ficou pesando no Thesouro com o quadro de addidos, com os quaes ainda se gasta annualmente alguns milhares de contos.

O que o governo deve pleitear junto ao Congresso é o Estatuto do funccionalismo publico, a exemplo do que ha muitos annos existe no Rio Grande do Sul. Só assim os funccionarios terão os seus direitos garantidos, o governo meios de obrigal-os ao trabalho, equiparando-lhe os vencimentos, e podendo, por isso, exigir mais serviços.

As injecções de oleo camphorado, ministradas no organismo anemico do funccionalismo, como a tabella Lyra, que tanto susto causa de anno em anno, só servem para mais desorganizar o serviço.

Resolva o governo enfrentar o problema, estudando as condições de admissão, demissão, substituição, montepio, e terá resolvido um problema dos mais importantes.

A eternidade das reformas a prestações, só para augmentar quadros e vencimentos, fazendo de nossa legislação, como hontem accentuámos, verdadeiras colchas de retalhos, é o que é prejudicial, é o que tira o estimulo dos que trabalham, é o que anarchiza os serviços, é o que sobrecarrega o Thesouro.

O Sr. Henrique Lage, director-presidente da Companhia Nacional de Navegação Costeira, esteve, hontem, no Palacio do Cattete, onde foi levar suas despedidas ao Sr. presidente da Republica, por ter de partir, em breve, para a Europa.

Uma lição por algarismos...

Alguem já escreveu que a estatistica é uma especie de "nosce te ipsum" da sociedade. Quando se quer calcular o grande progresso ou decadencia de um povo, recorre-se ao algarismo: elle nos diz eloquentemente, irrefutavelmente, se uma instituição, se um determinado genero de actividade, se as virtudes e os vicios, se a riqueza ou miseria augmentam ou diminuem. Tem-se assim a metragem sociologica de tal ou qual aspecto de uma época, do viver de um aggregado humano, desde as nacionalidades até ás classes, até as corporações.

Isto vem a proposito da estatistica que o deputado Sá Filho organizou, com uma paciencia benedictina, sobre os gastos do Congresso Nacional com as suas secretarias. Não satisfeito com o subsidio avultado que recebe, com obras sumptuosas dispendiosissimas, e em um momento de sombrio desequilibrio orçamentario, ainda enche os seus corredores de funccionarios, sobrecarregando desapiedadamente os cofres da União.

Pelos calculos do representante da Bahia, a Camara, com 212 deputados, conta mais de 140 funccionarios, gastando quantia superior a 1.800 contos; o Senado não fica atrás: com 63 membros apenas, tem 109 funccionarios, gastando 1.400 contos. E' estupendo! Mas a coisa não espanta pela extensão que toma, mas, sobretudo, pela sem cerimonia com que os nossos lycurgos dispõem dos dinheiros publicos; não hesitam em distribuil-os como se fossem milho em gallinheiro: no Senado, de 1915 a 1926, a despesa sobe de 640:050$ a 1.419:625$000, conforme se verifica pela actual proposta votada; na Camara, no mesmo periodo, de 976 contos irá a 1.870 contos. Já é magnanimidade com a fortuna alheia.

Se toda essa burocracia fosse necessaria ao serviço parlamentar, de certo, nada teriamos que dizer. Mas ninguem ignora que nenhuma corporação é no Brasil mais parasitaria, mais indolente, que o Congresso. Sem iniciativa propria, estranho aos grandes interesses do paiz, na sua maioria constituido de leigos sobre os mais rudimentares principios de sciencia politica, emprega o tempo que nos custa os olhos da cara, em discussões esterels, bysantinas, quando discute. E' um orgão que perdeu a sua funcção, que se atrophia, podendo ser supprimindo por inutil, se não por nocivo á economia interna do corpo collectivo que, por mera ficção, representa.

Os Srs. Felix Pacheco, ministro do Exterior; Dr. Miguel Calmon, ministro da Agricultura; e almirante Alexandrino de Alencar, ministro da Marinha, estiveram, hontem, no Palacio do Cattete.

Palavras cruzadas.

O fascismo vae de triumpho em triumpho. Chovem, a cada passo, as homenagens que querem patentear a idéa luminosa que o grande partido representa.

Ainda agora, de Roma, communicam ao mundo que o Circulo de Xadrez proclamou o Sr. Benito Mussolini socio fundador daquelle Club. Essa distincção parece ter tocado de modo muito particular o coração generoso do magno chefe, o illustre Primeiro Ministro.

Tem lá as suas razões. E comprehenderá, mais que nem um outro o paradoxo daquella demominação: Circulo de Xadrez... Não é ainda a quadratura do circulo, mas é uma advertencia aos adversarios do "fascio". Socio fundador, com honras de benemerencia, não hesitará o Duce em levar ao xadrez, com circulo ou grades quadradas, os inimigos do seu largo patriotismo.

O Sr. professor J. Baptista da Costa, director da Escola de Bellas Artes, foi, hontem, ao Palacio do Cattete, para agradecer ao Sr. presidente da Republica o telegramma de felicitações que S. Ex. lhe enviou na data do seu anniversario natalicio

---

Pela boa alimentação.

A alimentação de uma cidade é assumpto que requer por parte dos poderes publicos um incessante e apurado cuidado.

A maior vigilancia, a maior fiscalização é, sempre, um bem, porque, na verdade, ha por ahi afóra muito commerciante sem escrupulo que pouco caso liga á saúde da população. E dahi a venda de productos estragados, deteriorados. Isso vae envenenando aos poucos; vae produzindo uma serie de perturbações organicas que se manifestam no grande numero de obitos, accusado pelos boletins demographicos. São as diversas molestias do apparelho digestivo, oriundas, em grande parte, do genero de alimentação. Eis, porque, o cuidado maior das autoridades faz-se, sempre, necessario.

Ainda não faz muito tempo, até a carne verde foi vendida deteriorada em varios açougues.

Talvez falta de cuidado, — o que é certo é que a população foi mal servida.

Que as autoridades redobrem os seus esforços, exerçam a mais ferrenha fiscalização, afim de que o publico possa ter assegurada, da maneira mais absoluta, uma alimentação sadia. Só assim veremos diminuir o coefficiente das molestias do apparelho digestivo que as nossas estatisticas, continuamente, accusam.

Afim de convidar o Sr. presidente da Republica a assistir ao campeonato do Tiro de Guerra, que se inicia hoje, na Villa Militar, esteve, hontem, no Palacio do Cattete, o Sr. coronel Jesuino Fróes Nunes, director do referido Tiro.

Mendicancia profissional.

Já por diversas vezes temos abordado — e não sómente nós como quasi todos os diarios desta capital — o assumpto que hoje collocamos novamente em fóco: referimo-nos ao incremento assustador que vem tomando entre nós a mendicidade, que sem exaggero póde ser hoje considerada — se bem que prohibida — uma verdadeira industria. E, ao que parece, das mais rendosas, pela quantidade de gente que a ella se dedica.

Pelas ruas, nas praças, á porta dos templos e mesmo dentro delles, á entrada dos cemiterios, por toda a parte, emfim, os mendigos se acotovellam.

Ha-os velhos, moços, crianças, aleijados, doentes, sãos, verdadeiros e fingidos.

Será que não tenhamos asylos e casas de abrigo em quantidade sufficiente para contel-os? Queremos crer que não, que a causa não seja essa, mas, simplesmente, a facilidade que taes individuos encontram no nosso mal comprehendido sentimentalismo para obtenção das esmolas, que nós outros encaramos, erroneamente, como demonstração de caridade.

Entretanto, esta virtude é bem differente: ser caritativo, não é dar esportulas á primeira mão que nos é estendida, numa lamuria muita vez calculada: fazer caridade é amparar pelo auxilio moral e material a manutenção de abrigos e estabelecimentos onde se possam recolher aquelles que, pelas suas verdadeiras condições de miserabilidade, á mingua de recursos de qualquer especie, não podem, pelas proprias forças, haurir os recursos precisos para a sua subsistencia, isto é, os verdadeiros pobres.

Ha hoje no Rio de Janeiro — e dia a dia vão augmentando — uma quantidade apreciavel de estabelecimentos destinados a recolher taes individuos: em beneficio da sua manutenção, rara é a semana em que se não realizam espectaculos, chás-dansantes, festivaes a que o publico accorre em massa, correspondendo assim á generosa intenção dos seus organizadores: falle-se, porém, a um desses pseudo-necessitados em ser recolhido a qualquer delles e a recusa surgirá prompta e formal. Por que? Porque preferem todos andar pelas vias publicas, de mão estendida, a pedir aqui e ali?

Simplesmente porque fazem da mendicidade uma profissão, como outra qualquer.

Ora, se não laboramos em erro, a mendicidade, como o jogo, é prohibida; e, como tal, explora-la, representa uma contravenção ostensiva que não deve ser permittida a bem do nosso progresso e dos nossos creditos de cidade civilisada.

No embarque do Sr. general João Gomes Ribeiro Filho, que, hontem, seguiu para o norte, em commissão do governo, o Sr. presidente da Republica, fez-se representar pelo Sr. commandante Edgard de Mello, do seu Estado Maior.

Suavisemos o dever militar.

Continúa a fornecer materia abundante ao poder judiciario os casos de insubmissão e deserção de sorteados do serviço do Exercito. O Supremo tem julgado um numero impressionante de "habeas-corpus" em favor de recrutados, que vão buscar naquelle elastico instituto a portafalsa por onde escaparem da caserna.

Constitue isto, sem duvida, estudado o phenomeno de certo ponto de vista discutivel, um depoimento pouco lisonjeiro dos sentimentos de patriotismo da joventude.

Mas ha na questão outros aspectos a considerar.

A abstenção dos moços ao dever militar tem attenuantes que, por amor á justiça, devemos pôr em relevo.

O serviço do exercito é já, em si, uma tarefa pesada. E pouco temos feito no sentido de torna-la mais seductora, facultando aos sorteados vantagens decisivas e condições que lhe suavisem o cumprimento do dever.

A mocidade não encontra apenas nos quarteis os habitos caracteristicos das tropas propriamente profissionaes, e um ambiente algo chocante para pessoas de condição social superior. Ha ainda a levar em conta o caracter absorvente dos misteres do exercito, os prejuizos que elles trazem a rapazes quasi sempre já encarreirados na vida pratica ou nos cursos das escolas superiores.

Não temos leis bastante efficientes, que assegurem aos conscriptos a ininterrupção de suas carreiras nos ramos de actividade profissional em que hajam iniciado. E se as temos, os interessados encontram meios de burlal-as, mesmo porque estamos no paiz classico dos crimes das infracções impunes...

Estas circumstancias explicam, em parte, a evasão dos recrutados, o numero enorme de recursos interpostos á justiça contra o alistamento militar.

Mais suaves fossem os regulamentos do serviço obrigatorio do exercito e mais decisivas as vantagens e garantias offerecidas aos jovens servidores da patria, e o coefficiente de insubmissos diminuiria decerto sensivelmente.

O serviço militar produziria sem duvida muito maiores e positivos resultados, se o tornassemos um meio agradavel e suave de educação da joventude para a defesa da patria nos momentos de perigo, sem forçal-a a sacrificar interesses particulares e carreiras profissionaes já iniciadas.

Garantindo o futuro...

Dentre a enorme lista de fiscaes da casas de diversões e campos de "football" que acaba de nomear o Sr. Alaor Prata, destaca-se o nome de um intendente que figurou até ha pouco, ruidosamente, no noticiario da imprensa, pelos seus successos tribunicios e pela sua impeccavel actuação na defesa dos interesses do povo carioca.

Junto com o notavel ex-edil, que apezar do "prestigio eleitoral" abandonou a politica, são tambem beneficiados, outras pessoas conhecidas.

O facto não teria importância num paiz como o nosso, em que se não escolhem os funccionarios para os cargos, mas os cargos para os funccionarios, se não fossem os motivos justificativos dos novos empregos de dois contos de réis.

Allegou-se que as rendas das casas de diversões e dos campos de "football", pelas quantias arrecadadas, exigiam uma fiscalização mais rigorosa, afim de que os cofres da municipalidade tivessem melhor aproveitamento.

Vem o Conselho Municipal, nas ultimas horas do seu sinistro apagar das luzes, vota uma lei creando os cargos de fiscaes, com vencimentos que, se não absorvem as proprias rendas da fiscalização, destas pouco ha de sobrar.

Adoravel "gaiola doirada"!

Como elles se "defendem" para o resto da vida.

"medium" e o medico.

O espiritismo fornece-nos um attestado desolador da impotencia, da inanidade da razão humana para conhecer a verdade de tudo. As origens, a finalidade, os rumos da vida no planeta continuam a ser puro mysetrio, treva inquietadora, exasperante.

Veja-se como, a proposito do problema da vida immaterial, se multiplicam infinitamente as sentenças, uma para cada cabeça...

O espiritismo apaixona até o delirio os seus crentes, irrita até a aggressão os seus negadores.

Agora mesmo, nos tribunaes de Berlim (que continua a ter juizes...), a questão é debatida com uma paixão, uma violencia mesmo, altamente expressiva. De um lado a Sra. Rudolff, famoso "medium", que argumenta com 50 annos de videncia, marcada que se sente, desde a meninice, pelo predestino de illuminada, recebendo avisos de factos que iam acontecer, communicando-se com as almas dos seus parentes mortos, adivinhando e prevendo tudo, como os prophetas. De outro lado, um scientista, o Sr. Möll, que argumenta com 30 annos de investigações, de experiencias frias e rigorosas.

Com a mesma convicção com que o "medium" historia os prodigios de sua videncia, o scientista affirma os resultados de sua experiencia, apontando factos, explicando "truques", reduzindo os milagres dos espiritas a reles mystificação de illusionistas de theatro-mambembe... "Chacun sa verité"...

Entre antagonistas tão ardentemente convictos, ambos falando, clamando, gritando em nome de sua boa fé e de sua convicção, a attitude mais sábia é ainda a que nos aconselharia, sabiamente, a ironia de Anatole: sorrir scepticamente, sem affirmar nem negar...

O Sr. Dr. Rodrigo Octavio de Langaard Menezes foi, hontem, ao Palacio do Cattete, em visita de despedida ao Sr. presidente da Republica, por ter de partir para o Mexico, onde vae reassumir as suas funcções de presidente dos Tribunaes Arbitraes, ha' reunidos, para a solução das questões internacionaes concernentes a'quelle paiz e aos Estados Unidos da America, França e Allemanha.

Tabella Lyra.

O funccionalismo publico nacional, pela sua grande commissão, foi hontem recebido pelo ministro da Fazenda, tendo solicitado o apoio de S. Ex. á emenda mandando encorporar aos vencimentos a chamada tabella Lyra.

O secretario da Fazenda assegurou aos servidores do Estado estar o governo empenhado em resolver a situação da classe, com agrado geral, já não o tendo feito devido ao estado de saude do Sr. presidente da Republica, que o obrigou a demorar a conferencia collectiva com os ministros.

O Sr. Annibal Freire ainda accrescentou que o funccionalismo podia contar com a sua inteira solidariedade e acquiescencia a tão justos ideaes.

Eis ahi uma noticia bem tranquillizadora para os dedicados servidores do Estado, cujas necessidades dia a dia se aggravam.

O chefe do Estado inclinando-se a opinar pela approvação da emenda, dá mais uma prova do interesse que tem em normalizar a vida economica de tantos lares infelizes.

E' que S. Ex. tem tido do funccionalismo publico civil provas sufficientes de abnegação e sacrificio no cumprimento do dever.

Os que combatem a aspiração da classe pela allegação da ascendencia cambial, como muito bem deixou demonstrado um dos officiaes do gabinete do ministro da Fazenda, não têm razão.

O augmento da taxa cambial só daqui a quatro ou seis annos poderá ter efficacia na economia do funccionalismo, fulminado de emprestimo, como vive a sua generalidade.

Que os funccionarios confiem na acção humanitaria do governo.

CARTA DE MULHER

"Meu caro amigo. — No dia seguinte ao do teu pedido de casamento, era-me indispensavel, como facilmente imaginas, uma semana de repouso absoluto. As emoções que me haviam assaltado o coração com a perspectiva da felicidade sonhada, tinham-me abalado profundamente os nervos, exilando-me de mim mesma, como se a alma, o espirito, a propria vida, me houvessem abandonado. E como eu te não quisesse dar, depois de noiva, impressão differente da que te dei quando namorada, pedi a meu pae me trouxesse para Petropolis, onde contava com a suave medicina da solidão.

Aqui, de onde te escrevo sem saudade, mas, tambem, sem rancor preventivo, me succedeu, entretanto, um caso, que motiva esta carta. Foi um sonho que tive, e que te conto sem preoccupações de estylo, mas com toda a singeleza que caracteriza a verdade.

Na tarde da minha chegada aqui, procurei, como estava no meu programma de cura, o jardim que temos ao fundo da chacara, e estendi-me, ahi, na grama fresca e macia, como nos tempos de collegial, quando sahia para as férias. Tu conheces, como eu, as tardes de Petropolis, e podes calcular como me senti bem naquella orgia de flores e insectos, após uma semana de salão, entre senhoras besuntadas de "rouge" e cavalheiros encharcados de presumpção. Era na hora em que o poente se torna em uma fogueira enorme e fagulhante, e em que os anjos correm para ella, afim de accenderem, cada um por sua vez, a candeia da sua estrella.

Estirada na relva, senti a tarde tão doce, que pousei a cabeça no braço, e adormeci. Adormeci, e sonhei. E é o meu sonho, Abelardo, que te descrevo, sem proposito de offensa, mas como quem faz, de joelhos, deante de um sacerdote, a sua primeira confissão.

A paisagem que se apresentava aos meus olhos fechados, era a mesma do nosso jardim, onde havia adormecido. E eu a olhava, encantada, quando, de repente, notei, sobre a relva, um coração palpitante, que sangrava, ainda. Attentei melhor, e vi que, ao lado deste, outros havia, e que eram dezenas, centenas, milhares, uns mais agitados, outros mais brandos; estes mais pallidos, quasi brancos; aquelles rubros, vivos, vermelhos, como bolas de sangue coagulado. Amedrontada, ia fugir, quando, ao voltar-me, dei de rosto com o magoado espectro de minha mãe, que, detendo-me suavemente, me ordenou, com doçura:

— Minha filha, ahi estão, a teus pés, milhares de corações que desejam o teu. Teu pae, a pedido meu, na hora da minha morte, não contrariará, jámais, a escolha que fizeres. O homem que te agradar, que julgares digno de ti, esse será teu esposo. Ahi tens, pois, os corações que te cobiçam. Escolhe!

Serena, tranquillizada pelas palavras de minha mãe, baixei os olhos sobre o gramado, e puz-me a meditar. Os corações sangrentos, pulsantes, arfavam, como batrachios estrangulados. Olhei o primeiro. O segundo. O terceiro. Eram dezenas; milhares. A escolha, naquelle tumulto, era difficil.

— Mas, como poderei saber, á simples vista, qual delles é o mais nobre, mais puro, mais perfeito? — objectei.

Minha mãe sorriu, triste, e respondeu-me:

— E no mundo, minha filha, tu os pódes ver melhor? Se aqui, nós, aos teus olhos, não te é possivel conhecel-os, que succederá no mundo, na vida, onde elles offegam, no fundo do peito, dissimulados ainda mais pela couraça das roupas?

Ante essa verdade, resolvi escolher. Estendi a mão e tomei, vivo, palpitante, vermelho, o que tinha o teu nome. Nesse momento, acordei. E vi, Abelardo, vi, com horror, que esmagava na mão, sujando os dedos, um punhado de lama do chão!...

Como tu sabes, meu amigo, eu sou superticiosa. Dá-me, pois, a liberdade que te entreguei. E esquece, para sempre, a tua — Margarida."

HUMBERTO DE CAMPOS

Em visita ao Sr. presidente da Republica, estiveram, hontem, no Palacio do Cattete, os Srs. senador Antonio Carlos; deputados Annibal de Toledo e Ranulpho Bocayuva; e ministro Belfort Ramos.

Afim de agradecer ao Sr. presidente da Republica as demonstrações de pezar de S. Ex. por occasião do fallecimento do Sr. marechal Rodolpho da Paixão, esteve, hontem, no Palacio do Cattete, o Sr. Eurico Rodolpho Paixão.

Para despedir-se do Sr. presidente da Republica, esteve, hontem, no Palacio do Cattete, o Sr. A. J. de Amaral Murtinho, secretario de Legação, que deixara' em breve, esta capital para reassumir as funcções de seu cargo.

Esteve, hontem, em nossa redacção, em visita de despedida, por ter de partir para o Mexico e Estados Unidos, como presidente que é da commissão Franco-Yankee-Mexicana de reclamações, o Dr. Rodrigo Octavio, consultor geral da Republica.

NO DIA 1º de Dezembro

inicia-se a distribuição dos cartões para o brinde de Natal, que a Casa Vieitas vae offerecer, no dia 31 do referido mez, á sua distincta clientela. O brinde, que consta de um lorgnon de platina com pedras preciosas, é do valor de 2:500$000. Quem comprar oculos na Casa Vieitas, á rua da Quitanda, 99, não deve sair sem o competente cartão para o referido brinde.

ARTISTAS QUE PASSAM COM OS TRANSATLANTICOS

Vera Vergani e as suas palavras a "O Imparcial"

Acabára o "Ré Vittorio", depois de ligeira estadia no ancoradouro, de ser desimpedido pelas autoridades portuarias.

E rumava, vagaroso, numa curva serena, para a muralha do armazem 18, a que é tão familiar, pelas continuas passagens no decurso duma longa permanencia na linha sul-americana, que periodicamente percorre.

Vinhamos a bordo.

Nesse percurso, do ancoradouro ao cáes, o "reporter" é sempre viajante dos grandes transatlanticos.

Ao "Ré Vittorio" não se póde falhar, faltado ao cumprimento desse preceito jornalistico.

E o paquete italiano tem sempre coisas interessantes a dizer.

Ainda hontem. Em meio de todo aquelle intenso borborinho maritimo, quando a Guanabara acolhia em suas aguas o "Lutetia", o "Cap Polonio", o "Hawai Maru", que, á falta de outro qualquer interesse, apresenta-se sempre na seducção de recem-vindo dos portos orientaes, o "Ré Vittorio" não se desmentiu.

Vinha de Buenos Aires, regressando aos mares mediterraneos após a realização do seu habitual cruzeiro.

Poucos passageiros a desafiar a curiosidade do "reporter", que, á mesma hora, podia correr a tantos outros tombadilhos, todos rumando na mesma direcção, transportando multidões onde se abrigava uma elite de figuras illustres, capazes de, através da entrevista atilada, levar ao publico a sensação de tantas coisas interessantes, reflectindo os écos da multiforme e constantemente imprevista actualidade européa.

Ficamos ali no "promenoir" do paquete que na sua prôa galharda recorda um dos mentores da patria peninsular. E não perdemos o nosso tempo.

Entre aquelles grupos que, ante o deslumbramento de paisagem gloriosamente envolada, permaneciam extaticos, olhando a cidade, o mar, as montanhas em plena festa de luz e côr, não nos era difficil reconhecer, numa envolvente figura de mulher, esplendido perfil de romana, uma das favoritas do grande publico sul-americano: Vera Vergani:

Ella, effectivamente, a actriz illustre que se confundia aos demais viajantes na mesma admiração ao encanto paisagistico. Conversavamos em poucos instantes.

Vera Vergani, nas suas primeiras palavras, recorda a temporada de 1923, no Municipal, de que guarda ainda tantas recordações.

Não foi possivel á companhia que o illustre Dario Niccodemi dirige, este anno, vir ao Rio.

Absorveu-a Buenos Aires, que exigiu duas temporadas, entre as quaes medeiou uma excursão ao interior argentino, a Montevidéo.

— E o repertorio?

— Quasi o mesmo de dois annos atrás. Niccodemi com uma vintena de peças, Zorzi, Roberto Bracco, D'Annunzio, de quem tanto amo "La Figlia de Ioorio", Pirandello, o surprehendente Pirandello, que revelámos a America do Sul na nossa primeira excursão.

— E presentemente?...

A artista sorridente, senhoril naquella sua distincção que na rua, como na scena, dá-nos a impressão duma egressa do "boulevard", vivamente responde:

— Trabalhar. Tornamos a Roma, ao nosso Theatro Argentina, para a temporada de inverno, de que já cuida Dario Niccodemi.

Elle já se encontra lá.

E a reapparição será com a mais recente peça de Dario, "L'Ombra", escripta em Buenos Aires.

O "Ré Vittorio" atracava, arfante ainda da viagem, e no borborinho do cáes deixamos a actriz illustre, legitima floração da arte peninsular.

"A TRIBUNA" EM JUIZO

O escrevente de policia, José Luiz Ferreira Antunes, pelo simples facto de ter o vespertino "A Tribuna" inserido umas notas de policia sem a minima intensão dolosa, pediu, por intermedio do Ministerio Publico, a exhibição dos respectvos autographos, pelo juizo da 5ª Vara Criminal.

O Dr. Jorge Santos, director daquelle jornal, constituiu o nosso companheiro, Dr. Luiz Lyra, o seu advogado e este compareceu a' ultima audiencia do juiz, Dr. Carlos Affonso de Assis Figueiredo, levantando a preliminar da incompetencia do Ministerio Publico para pedir a exhibição, formalidade primordial para o processo de injurias ou calumnias publicadas pela imprensa. Tal acção é de essencia privada, e em casos especiaes, determinados nos artigos 3 e 23 do decreto 4.743, de 31 de outubro de 1923, toma a feição publica.

Na noticia policial não havia injuria e se injuria houvesse, ao injuriado cabia promover a acção, pois não foi injuriado no exercicio do seu cargo.

Escrevente de policia é autoridade? Evidentemente, não.

HENRIQUE LAGE

(Continuação da 1ª pagina)

espontanea dos meus companheiros de directoria, na sessão de 18 do mez corrente, posso e devo dizer-te, que este nosso gesto é acompanhado, com vivo prazer, por aquelles que, de norte á sul do paiz, num esforço pertinaz e edificante, num labor sem treguas e fecundo, são os principaes constructores da nossa grandeza, são os pioneiros maximos do nosso progresso.

Srs., as classes productoras do paiz compartilham dos sentimentos que enchem de carinho este ambiente de cordialidade. Ellas são comnosco solidarias, nesta manifestação de apreço e de admiração ao nosso patricio; ellas formam ao nosso lado, para mais vigor infundir á significação do nosso applauso e mais vibrante tornar o grito do nosso incitamento.

Ellas não se esquecem que, em quasi meio seculo de lutas, a evolução de muitas zonas do nosso littoral se operou á sombra amiga da Empreza Lage; ellas se não podem esquecer que, nas crises repetidas, que affligiram a nossa cabotagem, crises que, por vezes, ameaçaram de isolar do convivio nacional varios dos portos que rendilham a nossa costa, a esperança que lhes serviu de incentivo e lhes revigorou a energia residia, principalmente, na regularidade com que a Companhia Costeira mantinha o seu serviço de transporte.

Era a obra do velho Lage, que se impunha ao conceito publico, pela efficiente solicitude com que respondia aos appellos da producção e pelo orgulho patriotico que levava aos que mais acceleradamente sentem pulsar o coração de brasileiros, deante de emprehendimentos que, pela sua grandeza e elementos constitutivos, são uma affirmação victoriasa da nossa capacidade.

E, hoje, que emprezas congeneres, ao impulso de homens de valor, remodeladas e revigoradas por uma administração sadia, se transformaram em elementos solidos de progresso e, por isso mesmo, com temiveis concorrentes, a energia e a capacidade de trabalho de Henrique Lage se multiplicam por factores, até então, de nós, desconhecidos, desdobram-se em novos surtos, ao mesmo tempo que conseguem infundir á sua empreza de navegação novos rumos, directrizes novas, mantendo sempre, em harmonico consorcio, as suas tradições gloriosas e os interesses economicos do Brasil.

Como sabeis, as emprezas de transporte, mormente maritimo, offerecem precaria remuneração aos capitaes nellas invertidos. Se em paizes de grande producção industrial, onde é possivel perfeito e permanente equilibrio entre a mercadoria a ser transportada e a capacidade da frota, ellas só podem ser mantidas, na maioria dos casos, a custa de largas subvenções, facil será de imaginar as difficuldades que se antepõem ao desenvolvimento da nossa navegação, se considerarmos a impossibilidade de normalizal-a, em um paiz, onde prepondera a producção agricola que, avultando em certo periodo do anno, escasseia, quasi por completo, em outro e, sempre, em disparidade flagrante com a carga de retorno.

Ainda agora, obedecendo ao intuito, aliás respeitavel, de só manter em actividade linhas economicamente exploraveis, uma das nossas emprezas de navegação supprimiu a carreira de vapores, que vinha mantendo entre portos brasileiros e do Prata.

Na sua recente viagem á Argentina, entretanto, Henrique Lage, num gesto de verdadeiro patriotismo e grande abnegação, acaba de negociar o estabelecimento de uma linha regular de vapores entre os portos nacionaes, de norte a sul, e os principaes das Republicas Platinas.

Não é que elle ignore as difficuldades que terá de vencer para manter o arrojado emprehendimento, não que desconheça os precalços da sua nova iniciativa; é que se habituou a não as ter em conta, é que os relega a segundo plano deante das imposições de um novo ideal.

Theodoro Roosevelt, em um dos seus memoraveis discursos, disse: "E' triste sahir vencido após a luta, mas é lamentavel e mil vezes mais triste o não ter lutado."

Meus senhores, Henrique Lage é daquelles que se envergonhariam de não ter lutado. Ao terminar a sua missão, poderá descançar, contente de si mesmo: lutando tem vivido, lutando ha de vencer, para recompensa sua e orgulho da nossa nacionalidade.

As ultimas palavras do orador foram seguidas de prolongada salva de palmas.

Levantou-se, então, o Dr. Raul Pederneiras, que em nome da Associação de Imprensa saudou o Sr. Henrique Lage.

Declarou o Dr. Raul Pederneiras que a imprensa acompanha de perto, estimulando, animando, enthusiasmando sempre todas as iniciativas e serviços em pról do desenvolvimento do paiz; e é por isto que, fazendo justiça ao Sr. Henrique Lage, não póde deixar de vir trazer as saudações da imprensa no grande industrial que, estreitando com uma nova linha de navegação a tradicional amizade argentino-brasileira, dedica-se inteira e patrioticamente na solução de um sem numero de problemas da actividade industrial do Brasil.

Commovido, levantou-se por fim o Sr. Henrique Lage, que leu o discurso de agradecimento.

Meus senhores:

E' profundamente commovido que vos dirijo a palavra para agradecer esta prova, não só de estima e consideração que me prestaes, offerecendo-me este almoço de despedida, mas — principalmente — pelo estimulo e approvação que assim manifestaes aos esforços que estou empregando para, na medida de minhas forças, concorrer para o engrandecimento do nosso paiz. Não podiam ter sido mais generosos para commigo do que o foram, e não sei como agradecer-lhes, em suas brilhantes allocuções: o Exmo. Sr. Araujo Franco, falando com a sua real autoridade propria e a de presidente da Associação Commercial, instituição esta que tanto tem se recommendado pelos seus relevantes serviços de interesse nacional, o Exmo. Sr. Dr. Raul Pederneiras, presidente da Associação de Imprensa, cujo alto prestigio bem se pode avaliar pela poderosa influencia que a imprensa exerce em todos os paizes, contribuindo para formar a opinião publica e os meus companheiros de trabalho que concorrem para que eu possa levar avante os meus emprehendimentos. O Brasil, como é sabido, é um paiz de grandes riquezas naturaes, mas necessitando ainda melhor aproveital-as. Para isto, é imprescindivel o concurso de todos que aqui trabalham e uma perfeita e harmonica conjugação de esforços entre a administração publica e os representantes do commercio e da industria. A organização e facilidade do credito e o desenvolvimento dos transportes terrestres e maritimos são dois magnos problemas — dos quaes dependem os demais, como sejam a industria siderurgica e suas correlatas, a industria carbonifera, a agricultura, etc. Para o desenvolvimento dos transportes maritimos, tenho no momento toda a minha attenção voltada e é-me grato registrar o apoio franco e decidido que tenho recebido dos Exmos. Srs. presidente da Republica e eminente ministro da Viação. A linha de navegação Belém-Santa Fé, facilitando o intercambio argentino-brasileiro, será uma realidade. O Exmo. Sr. Dr. Marcelo Alvear, preclaro chefe da Nação Argentina, honrou-me com seus applausos, procurando tudo facilitar para a realização deste emprehendimento. (Nesta parte de seu discurso, a assistencia applaudiu com enthusiasmo.) E', portanto, nesta viagem meu principal escopo — trabalhar pelo melhoramento dos nossos transportes maritimos.

Mais uma vez, reiterando a todos aqui presentes meus sinceros agradecimentos, ergo a minha taça em honra do grande brasileiro Exmo. Sr. Dr. Arthur Bernardes, cujo governo ficará assignalado nos fastos da nossa historia administrativa pela defesa e consolidação da ordem publica, além do muito que tem feito a favor da nossa situação financeira, do desenvolvimento das industrias nacionaes e do melhoramento dos transportes maritimos e terrestres. Em honra, pois, meus senhores, do Exmo. Sr. presidente da Republica e pela "Ordem e Progresso" do Brasil.

Tomaram parte no almoço:

Commandante Moraes Rego, sub-chefe da casa militar do Sr. presidente da Republica; vice-presidente da Republica, representado pelo Dr. Magalhães Castro; ministro André Cavalcanti, presidente do Supremo Tribunal Federal; embaixador Mora y Araujo, Dr. Francisco Sá, ministro da Viação; Dr. Alaor Prata, prefeito do Districto Federal; ministro do Exterior Felix Pacheco, representado pelo consul Dr. Joaquim Eulalio, secretario; ministro da Agricultura, Industria e Commercio, Dr. Miguel Calmon, representado pelo Dr. Paulo Vidal; ministro da Fazenda, Dr. Annibal Freire, representado pelo Dr. Angelo Bevilacqua, secretario; chefe de policia, marechal Fontoura, representado pelo tenente Nadyr Machado; senador Bueno Brandão, senador Euzebio de Andrade, senador Paulo de Frontin, senador Magalhães de Almeida, presidente eleito do Estado do Maranhão; senador Vespucio de Abreu, Dr. Ephygenio de Salles, presidente eleito do Estado do Amazonas; deputado Armando Burlamaqui, deputado Celso Bayma, deputado Pessoa de Queiroz, deputado Dorval Porto, almirante José Maria Penido, chefe do Estado-Maior da Armada; almirante Octavio Jardim, director de Engenharia Naval; Dr. Hildebrando de Araujo Góes, inspector de Portos, Rios e Canaes; Dr. Affonso Vaz de Mello, inspector federal de Navegação; Dr. Carlos Neylor Junior, director geral de Contabilidade do Thesouro Nacional; Dr. Bellens de Almeida, director geral do Thesouro Nacional; deputado Prado Lopes, deputado Adolpho Konder, deputado Victor Konder, presidente do Estado de Santa Catharina, Dr. Antonio Augusto de Araujo Franco, presidente da Associação Commercial e da Federação das Associações Commerciaes do Brasil; Dr. Otto Lonardos, Dr. Hannibal Porto, Dr. Heitor Beltrão, como directores da Associação Commercial do Rio de Janeiro; Dr. Alberto Teixeira Boavista, presidente da Associação Bancaria; Dr. Ernesto Hamblock, addido commercial inglez; Dr. Adriano de Abreu, secretario do ministro da Viação; Dr. Galeno Gomes, presidente do Centro do Commercio de Café; directoria do Centro de Commercio e Industria, Dr. Washington Vaz de Mello, curador de Orphãos; Dr. Francisco D'Auria, contador geral da Republica, Dr. Raul Pederneiras, presidente da Associação de Imprensa; Dr. Mario Rodrigues de Vasconcellos, director d'*O Imparcial*; Dr. Jorge Santos, director d'*A Tribuna*; Mario Almeida, José Martinelli, Alberto Massili, Alfredo Mayrink Veiga, Lafayette Gomes Ribeiro, Antenor Mayrinck Veiga, Dr. José Aache, Dr. Augusto Ramos, Manoel Costa, Lambert Coelho, José Rache Filho, João Rozo, Antonio Belmiro Rodrigues, Salvatori Roberti, Manfredo Colassandi, Oscar da Costa, Edmo Machado, Dr. Candido Lobo, Dr. Abelardo Lobo, Dr. Manoel Mendes Campos, Armando Bernocchi, commandante Cesar Amaral Gomes, Dr. Auto de Sá, Dr. Raja Gabaglia, Dr. Conrad Ericksen, Dr. Eurico Rodrigues Lisboa, Dr. Abilio Rodrigues Lisboa, José Alves Netto, commandante Theodoreto Souto, Candido Costa, Pereira Carneiro & Cia., Ltd.; Mac Callum e Mackie, pelo Banco Real do Canadá; Lownes e Hart, pelo The National City Bank of N. Y.; Henrique Diniz, pelo Banco do Brasil; Horry Weigal pelo Bank of London & South America Ltd.; C. Thyss e D. B. Morley, pelo Banco Francez e Italiano; E. Depres, pelo Banco Hollandez da America do Sul; A. Braggard, pelo Banco Italo Belga; Dodds, pelo Brittish Bank of South America Ltd.; Correia de Castro e Rodolpho Ambrom, pelo Banco do Brasil; João Baptista Pereira Santos, pelo Banco Pelotense; representantes dos jornaes; Dr. Herbert Moses, Dr. Alfredo Figueiredo, Manso Silva, Dr. José Caracas, Luiz Tovelly, Alberto Botelho, Dr. Luiz Silva Veiga, Dr. Frederico Cesar Burlamaqui, Dr. Rubens C. Farrula, Dr. Custodio de Iegação Alves de Souza, Knub Wils, Julio Latif, J. A. Pimenta, Dr. Adolpho Konder, Dr. Pedro Latif, Dr. Humberto de Lima, Dr. Flavio da Silveira, Maximiano Leite Barbosa, Visconde de Moraes, Dr. José Marianno Filho, J. Machado, Dr. A. Farani, Dr. Paulo Hasslocker, Gervasio Seabra, Edgard Prado Lopes, Julio Lobo, C. A. Sylvester, Companhia Mechanica Importadora de São Paulo, Armando Werneck, Dr. Edson Junqueira Passos, Dr. M. Aguiar Moreira, Dr. Joaquim Catramby, Dr. Carlos Brandão de Oliveira, Fausto W. Corrêa e Castro, João Gentil, Codrato de Villena, Eduardo Ferreira, Dr. Oswaldo dos Santos Jacintho, Alipio do Amaral, Dias Já Rocha, Alfredo Greve, Barros Barreto Filho, capitão de fragata H. P. de Areias, Armando Portella, Eduardo deSouza Leite, Dr. Arthur Rocha, Moreira Machado, Dr. Domingos de SouzaLeite, Dr. Francisco Chagas, Dr Luiz de Yparraguirre, Dr. Ernani B. Cotrim, Dr. Benedicto de Moraes, Dr. AntonioTavares Leite, Dr. Raul Rego, A. Perrin, Dr. Gastão Menezes, Alvaro Lage, Oswaldo Werneck da Rocha, Pandiá Braconnot, Alvaro Faro, Eduardo de Andrade Junior, Alberto Lage, Dr. Manoel Paixão, Dr. Euvaldo Lodi, E. Philipps, Francisco Eugenio Leal, Cav. Adelchi Vella, Edmundo R. Pereira, commandante Pereira de Vasconcellos, Dr. David Campista, Dr. Alvaro Barroso, Dr. Azorias de Andrade, Dr. Rubens Tavares, Brasil Trading Company, Jack Maurice, Weterley e Barão Smith de Vasconcellos, além de outras, cujos nomes nos escaparam.

— Por cartas e telegrammas, apresentaram desculpas pelo seu não comparecimento, as seguintes pessoas: Embaixador Inglez, Dr. Edmundo Veiga, secretario da presidencia da Republica; general Santa Cruz, chefe da casa militar da presidencia da Republica; almirante Alexandrino de Alencar, ministro da Marinha; Mozart Lago, secretario do Sr. ministro da Justiça; senadores João Lyra, Felippe Schmidt, Affonso Camargo e Antonio Azeredo; deputados Vianna do Castello e Arnolfo Azevedo; Dr. James Darcy, director do Banco do Brasil; Dr. Carvalho Araujo, director da Central do Brasil; almirante Armando Pinto da Luz, almirante Pedro Frontin, commandante Annibal Gama, commandante Damião Pinto da Silva, commandante Nobrega Moreira, Dr. Toledo Lisboa, chefe do porto do Rio de Janeiro; Dr. Agenor de Roure, ministro do Tribunal de Contas; Dr. Raul Ribeiro da Silva, Dr. Rodrigo Octavio, Oscar Costa, director do "Jornal do Commercio"; Dr. Esmeraldino Bandeira, Dr. Rodrigo Octavio Filho, engenheiro Euzebio Naylor, Dr. Eloy de Moura, director da Agencia Americana; Dr. Leone Filho, Dr. Abdenago Alves, commandante Regis Bittencourt.

Demissão importante na policia civil

O marechal chefe de policia assignou, hontem, varios actos, entre os quaes, a demissão do Dr. João Pequeno de Azevedo, que occupava o logar de 1º delegado auxiliar.

Nos corredores da Central de Policia, nada transpirou sobre os motivos do afastamento, sabendo-se, porém, com toda a segurança, que aquelle funccionario não abandonava o cargo a seu pedido.

Razões até agora ignoradas, repetimol-o levaram o marechal Fontoura, a assignatura de exoneração.

Em substituição ao Dr. Pequeno de Azevedo, foi nomeado o Dr. Raul de Magalhães que já serviu em altos postos da Chefatura e actualmente, delegado do 3º districto policial.

Este, acceitou a incumbencia, porém interinamente.

CONGRESSO NACIONAL

SENADO

O Sr. Estacio Coimbra presidiu a sessão, com a presença de 31 senadores.

O Sr. presidente, não havendo oradores no expediente, annunciou a ordem do dia, a qual, por falta de numero, não poude ser votada.

Ficaram, entretanto, encerradas as discussão das materias constantes do avulso.

A sessão, depois disso, foi levantada.

COMMISSÃO DE FINANÇAS

Esteve reunida, hontem, a Commissão de Finanças do Senado, sob a presidencia do Sr. Bueno de Paiva.

O Sr. Affonso Camargo relatou as emendas apresentadas ao orçamento da Viação, em segunda discussão.

Destas, a mais importante é a que manda conceder a verba de 25.000:000$000, para as obras contra as seccas. O parecer, que é contrario a' medida, foi approvado, com, apenas, dois votos discordantes, os dos Srs. Manoel Borba e Euzebio de Andrade, que, como nordestinos, acharam justa a providencia.

O Sr. João Lyra, declarou que, embora da mesma região, não approvava a medida, por isso que entende que obras de tamanho vulto devem ser feitas após uma meticulosa organização de serviços, o que não se dá no caso.

Em resumo, a Commissão aceitou todas as medidas referentes ao que se chama "material", isto é, despezas para obras, augmento de ramaes quer telegraphicos, quer ferro-viarios, assim como admissão de operarios, de accordo com as necessidades dos serviços. E rejeitou ou admittiu para projecto especial, conforme o criterio da justiça dessas emendas, todas as que se referiam a pessoal titulado.

A INCORPORAÇÃO DA "LYRA"

O Ministro da Fazenda, Dr. Annibal Freire, recebeu, hontem, ás 3 horas da tarde, a commissão do funccionalismo publico, que foi pedir a S. Ex. a devolução com parecer favoravel, da consulta da Commissão de Finanças, sobre o projecto da incorporação da Tabella Lyra.

Fallou em nome do funccionalismo da Contadoria da Estrada de Ferro Central do Brasil, o funccionario Antonio Serioso de Sá, que fez um appello a S. Ex., no sentido de ser convertida em realidade a maxima aspiração actual do funccionalismo publico.

Respondendo, o Ministro da Fazenda fez ver a commissão que o projecto estava sobre a sua mesa, dentro da sua pasta, mas que o assumpto não dependia apenas do Ministerio da Fazenda e sim de outros auxiliares do governo e do proprio Sr. Presidente da Republica, cujo estado de saude não tem permittido que se resolva o caso.

Entretanto, podia o funccionalismo, continuou o orador, contar com o seu inteiro apoio. Recordando traços da sua vida publica, durante a qual tem observado a dedicação daquella classe em beneficio dos interesses collectivos.

As suas ultimas palavras foram abafadas por estrondosa salva de palmas.

HOSPITAL PARA OPERARIOS

A sua inauguração á rua do Rezende

O Sr. Henrique Lage e sua Exma. Senhora, em companhia dos directores do Lloyd Industrial Sul, Americano, Drs. José Domingos Rache e Lamberti Coelho e do professor Joaquim Pimenta.

Realizou-se, hontem, a's 4 horas da tarde, a inauguração do Hospital que, a' rua do Rezende n. 152, o Sr. Henrique Lage mandou construir para internar os operarios que, segurados de suas companhias, sejam victimas de accidentes de trabalho.

A'quella hora, presente grande numero de pessoas, o Revmo. Olympio de Mello deu inicio a' cerimonia de inauguração com a benção de todas as dependencias do Hospital, que esta' magnificamente installado, com todas as prescripções da sciencia.

Serviu de madrinha na cerimonia religiosa, a Sra. Besanzoni Lage, que tão generosamente tem concorrido, nesta capital, para minorar o soffrimneto dos desprotegidos da sorte.

O professor Joaquim Pimenta, em nome dos directores do Lloyd Industrial Sul-Americano, saudou os Srs. Henrique Lage e sua Exma. senhora.

Salientou o Dr. Joaquim Pimenta que o Hospital era uma grande obra de philantropia, um grande gesto do Sr. Henrique Lage, que só podera' enaltecel-o. Terminou appellando para a Sra. Besanzoni Lage afim de que faça descer o seu coração de artista sobre aquelle monumento.

O Hospital dispõe de uma apparelhagem completa, organizada a capricho, de accordo com todas as exigencias da hygiene.

No andar terreo dispõe de salas de espera, duas salas de operações, estas dando para um grande pateo.

No andar de cima, em dois grandes salões, estão installadas as enfermarias com camas do ultimo modelo hospitalar.

Ha, ainda, salas para operarios que precisem de um tratamento especial.

O Hospital dispõe mais de uma sala para exames de Raios X, com todos os apparelhos modernos.

Completam a installação o Necroterio, a Rouparia, installações sanitarias, cosinha, tudo admiravelmente installado.

Entre os presentes notamos: Sra. Henrique Lage e Sra. Besanzoni Lage; Dr. Oswaldo de Santos Jacintho e senhora; Dr. José Domingos Rache, Dr. Lamberti Coelho, Antenor Mayrink Veiga e senhora; Dr. Augusto Ramos, commandante Thiers Fleming, Dr. Mario Rodrigues de Vasconcellos, director do "O Imparcial"; Dr. Fausto Werneck Corrêa e Castro, Dr. Euwaldo Lodi, Alipio Augusto do Amaral Junior, Arnaldo Werneck, Dr. Domingos Souza Leite, Dr. Eduardo Souza Leite, Alvaro Dias da Rocha, Dr. Jorge Santos, director da "A Tribuna"; commandante Cesar Gama, commandante Hyppolito Pieck Areias, além de outras pessoas, cujos nomes nos escaparam.

A idirectoria do Lloyd Industrial Sul-Americano, a que fica subordinado o Hospital, terminada a cerimonia, offereceu lindos ramos de flores a's senhoras presentes.

NOTAS SOCIAES

HENRIQUE LAGE

A bordo do "Arlanza" embarca hoje, ao meio-dia, para a Europa, o industrial brasileiro Sr. Henrique Lage, director-presidente da Companhia Nacional de Navegação Costeira.

O embarque do illustre viajante, que segue acompanhado de sua distincta esposa Sra. Bezansoni Lage e Exma. progenitora, effectuar-se-á no Cáes Mauá.

NOTAS DIPLOMATICAS

Passageiro do "Arlanza" embarca hoje para a Europa o Dr. Luiz Avelino Gurgel do Amaral, 1º secretario da Embaixada do Brasil em Londres.

O embarque do diplomata brasileiro, que segue acompanhado de sua Exma. Sra., deverá realizar-se ás 11 horas, no Cáes Mauá.

FESTAS

A Sociedade Recreio dos Artistas realiza hoje uma elegante vesperal dansante, a qual terá inicio ás 5 horas.

CONCERTOS

A Sociedade de Cultura Musical realiza hoje, ás 4 horas da tarde, no salão do Instituto Nacional de Musica o seu 55º concerto, para o qual foi organizado um programma austro-allemão, em que serão interpretados os seguintes numeros:

Brahms — Quarteto Op. 55 n. 1 — Allegro; Adagio (Romanza); Allegretto molto moderato e commodo ; Allegro.

Quartetto da Sociedade: Violinos, prof. Lorenzo Templer; prof. Gao Omachit; viola, prof. Jorge Kolman; violoncello, prof. Hess de Mello.

Hugo Wolf — Gesang weyla's (canto de weyla) Morike Lieder n. 46. Verborgenheit (Recolhimento). Modik Lieder n. 12.

Felix Weingartner — Shafers sonntagslied (Canto dominical do pastor). Op. 15 n. 1. Liebesfeier (Festa de amor). Op. 16 n. 12.

Richard Strauss — Hommagé, Op. 10 n. 1. Sérénale, Op. 17 n. 2. Canto — Professora Henriqueta Guerra Mandin.

Brahms — Concerto em ré para violino. Allegro non tropo (Cadencia de J. Joachim). Adagio Allegro gracioso, ma non tropo vivace.

Violino — Sr. Oscar Borgerth. — Ao piano — Prof. Gluckman Arnold.

CONFERENCIAS

No Templo da Humanidade, á rua Benjamin Constant n. 74, realiza-se hoje, ao meio-dia, uma conferencia publica cujo thema será a apreciação do polytheismo: sua decomposição em polytheismo conservador ou theocracia e polytheismo progressista ou militar. Dissertará sobre o assumpto Sr. Luiz Bueno Horta Barbosa.

VIAJANTES

Especialmente convidado pelo Sr. Aaron Saenz, ministro das Relações Exteriores do Mexico e pelo ministro da França naquella Republica, para presidente e arbitro da Commissão Mixta de Reclamações Franco-Estados Unidos-Mexico, parte amanhã, a bordo do "Vandyck" para aquelle paiz, o Dr. Rodrigo Octavio, consultor geral da Republica.

O embarque de S. Ex. realizar-se-á, ás 3 horas da tarde, no Cáes Mauá.

*

Acha-se nesta capital o Dr. Renato Barbosa, clinico em Porto Alegre e professor da Faculdade de Medicina do Rio Grande do Sul.

*

Chegou a esta capital, passageiro do "American Legion", o Dr. George Barclay, advogado em Nova York e presidente da M. Barclay Incorpored.

O Sr. Barclay, veiu em companhia de sua Exma. esposa.

*

Partiu hontem para Buenos Aires, em viagem de recreio, o Sr. Luciano Moreira da Silva, do commercio desta praça, que se fez acompanhar de sua Exma. esposa e filhos.

*

Chegou a esta capital, o senhor Domingos Menéres Sampaio, que viajou a bordo do "Cap Polonio".

*

Pelo nocturno de luxo regressou de S. Paulo, onde esteve a passeio, a senhorinha Nair Torres de Menezes, filha do capitalista Sr. José Brandão de Menezes.

*

Embarcou para Santos, a bordo do "Itajubá", o Dr. Carlos Layd, clinico nesta capital.

*

Seguiu para a Europa o senhor Alexandre Domingos Loreto, commerciante em nossa praça.

*

Partiu para o Maranhão, a bordo do "Manáos", o Dr. Carvalho Guimarães, que vae áquelle Estado em commissão do Ministerio da Justiça.

*

Embarcou hontem para a Europa, a bordo do "Ré Vittorio", com destino á Italia, onde vae em commissão do Ministerio da Marinha, o captão-tenente João Paiva de Azevedo.

*

Partiu para a Bahia o Dr. Paulino Pedreira, vice-governador do territorio acreano.

*

Pelo "Lutetia" chegou da Europa o joalheiro Sr. Isidoro Marx.

*

Pelo nocturno de luxo regressou de S. Paulo, o deputado federal Dr. Manoel Villaboim.

*

Regressa hoje a Macahé, o Dr. Tarquinio Leite Pereira, que naquella cidade exerce uma commissão junto á Alfandega local.

*

Passageiro do "Lutetia" chegou hontem de Portugal o escriptor Carlos Malheiro Dias.

*

Chegou, hontem, de Santos, onde fez parte da banca examinadora nomeada pelo director do Departamento Nacional de Saude Publica para os ultimos exames parcellados do Gymnasio Santista o Dr. Helvecio Lopes, advogado do nosso fôro.

ANNIVERSARIOS

CONDE DE PINHEIRO DOMINGUES — Registra-se nesta data o anniversario natalicio do Sr. Conde de Pinheiro Domingues, erudicto philologo e figura de real prestigio não só no seio da colonia portugueza como em nossa alta sociedade, onde gosa de innumeras relações de amizade.

Conde Pinheiro Domingues

Receberá por esse motivo o anniversariante de hoje as justas homenagens que certamente lhe serão prestadas pelos seus muitos amigos e admiradores.

*

Fazem annos hoje:

Senhoras: Leopoldo Bhering, D. Olivia Marques Corrêa, D. Isaura Gomes Amorim e D. Isabel Gomes Jardim.

Senhorinhas: Maria Lima Pereira de Almeida, Ruth Lahmeyer e Regina Coelho Rodrigues.

Senhores: João Lima de Abreu, commandante Alvaro Nogueira da Gama, Ernesto Nascimento, commandante Antonio Buarque Pinto Guimarães, Dr. Genserico Ribeiro, Dr. João Corrêa Meyer, e Carlos Rangel da Silva.

*

Passa hoje o anniversario natalicio do capitão de fragata Mario de Paula Guimarães.

*

Transcorre hoje o anniversario natalicio da senhorinha Ida Fernandes Machado.

*

Passa na data de hoje o anniversario natalicio do Sr. Aleck Bernard Hagel, alto funccionario da Western Telegraph Company.

*

Faz annos hoje o menino Waldir, filho do Sr. Henrique Mello Muller de Campos.

*

Regista-se nesta data o anniversario natalicio do Dr. Manoel Bernardino, funccionario da Prefeitura Municipal e advogado no nosso fôro.

*

Festeja hoje o seu anniversario natalicio o menino Francisco do Lemos Bastos.

*

A data de hoje assignala o anniversario natalicio da Exma. Sra. D. Noemia Pinto Lima, esposa do major Themistocles de Faria Lima, da Policia Militar do Districto Federal.

*

Decorre nesta data o anniversario natalicio do senador Soares dos Santos, representante do Estado do Rio Grande do Sul, na Camara Alta.

*

Faz annos hoje o Dr. Belizario Penna.

*

Completa annos nesta data o Sr. José M. Gomes, commerciante nesta praça.

*

Decorre, hoje, o anniversario natalicio da senhorinha Guiomar, filha do capitão Augusto Nogueira Ponçalves.

*

Passa hoje a data natalicia do Sr. João Guimarães Machado, secretario do Gremio "Dr. Arthur Bernardes" e da "Legião Marechal Fontoura".

Em virtude de haver o anniversariante partido hontem para Imbuhy, onde fel passar o dia de seu anniversario com seu irmão tenente Alvaro Machado, deixa de ser realisado o almoço que lhe iam offerecer varios amigos e correligionarios.

NOIVADOS

A senhorinha Olga Serpa, filha do Sr. José Paulino Serpa e de sua Exma. esposa D. Guiomar da Silveira Serpa, acaba de ajustar casamento com o Dr. Eurico Pereira Gomes, engenheiro civil.

*

Vem de tratar casamento com a senhorinha Judith Nogueira, filha do industrial Sr. Elzio M. Nogueira, o Sr. Juventil Baptista Campos, do nosso commercio.

*

Com a senhorinha Almira, filha do Sr. Manoel José Brasil da Silva, negociante nesta praça, e da Exma. Sra. D. Alzira Sampaio Brant da Silva, contratou casamento o Sr. Charles Esberard, filho do Sr. Alfred Esberard.

*

Ajustou casamento com a senhorinha Henriqueta Soares Nunes, filha do industrial Luiz Soares Figueiras e de sua Exma. Sra. D. Maria Soares Nunes, o Sr. João Leite de Oliveira.

*

Acaba de contratar casamento com a senhorinha Claudina Mattos o Sr. Joaquim Ferreira da Silva, do commercio desta praça.

*

Contratou casamento com a senhorinha Celia Januario Carneiro, filha do Sr. José Januario Carneiro, e da Exma. Sra. D. Sylvia Modesto Carneiro, o Dr. Antonio Carneiro de Castro.

CASAMENTOS

Realizou-se hontem, na maior intimidade, o enlace matrimonial da senhorinha Esther Guimarães, filha do Sr. Alberto Guimarães, funccionario da Companhia Commercio e Navegação, com o Sr. Cesar Rodrigues Nunes, commerciante e filho do capitalista, Sr. João Ribeiro Nunes.

Ambos os actos, civil e religioso, foram effectuados na residencia dos paes da noiva, á rua S. José, 18, Rocha.

Foram padrinhos, no civil, o industrial Sr. Campos Heitor e sua Exma. esposa, D. Margarida Campos Heitor, no religioso o Dr. Oliveira Aguiar e a Exma. Sra. D. Maria Bettamio.

*

Effectuou-se hontem o casamento da senhorinha Eneida Lopes Vieira, filha do Sr. Edmundo Vieira e de sua Exma. esposa D. Leonor Torres Vieira, com o Sr. Luiz Esteves Pinheiro, negociante nesta capital.

A cerimonia civil foi testemunhada pelo casal Dr. Gilberto Oliveira, e a religiosa pelos paes da noiva, e pelos Srs. Dr. Luiz Nogueira de Souza, Termeto Barbosa e Silva, Caetano Neves e senhorinha Guetta Pires.

*

Teve logar hontem o casamento do negociante Sr. Adherbal de Souza Tinoco, com a senhorinha Esmeralda de Oliveira Vianna, filha do Dr. Olivio de Souza Vianna e de sua Exma. esposa D. Catharina Vianna.

Foram testemunhas da noiva o Sr. e Sra. Dr. Victor Machado e Sr. e Sra. Dr. Caetano Arthur Pereira, e do noivo o Sr. e Sra. Alexandre de Faria e Sr. e Sra. Dr. Guilherme da Silva Nunes.

Ambos os actos foram realizados na residencia da familia Vianna, á rua Haddock Lobo.

*

Realizou-se hontem o enlace matrimonial do Sr. Carlos Pires, industrial nesta praça, com a senhorinha Maria da Gloria Pinto da Silva, filha do Sr. Francisco Pinto da Silva

*

Effectuou-se hontem o casamento do nosso collega de imprensa Dr. Adolpho de Alecastro Guimarães, com a senhorinha Maria Escobar Azambuja, filha do Sr. Vasco Azambuja, negociante em Porto Alegre, e neta do deputado federal Dr. Wenceslau Escobar.

As cerimonias civil e religiosa tiveram logar ás 3 e 4 horas, na residencia da familia de Azambuja, á rua Voluntarios da Patria n. 62.

Foram padrinhos: da noiva, no civil, o deputado Wenceslau Escobar e Exma. senhora, e no religioso, o Sr Paulo C. Weiss e sua Exma. senhora; do noivo, no civil, o Dr. Washington Vaz de Mello e Exma. senhora e, no religioso, o Dr. Eusebio de Queiroz Lima e sua Exma. senhora.

NASCIMENTOS

Ely é o nome da menina que acaba de nascer, filha do Dr. Sylvio Magalhães de Carvalho e de sua Exma. esposa D. Nathercia Ribeiro de Carvalho.

*

O Sr. José Marques Sayão e sua Exma. esposa D. Candida Fraga Sayão, têm o seu lar em festas, pelo nascimento do seu primogenito Eduardo Augusto.

*

O Sr. Augusto Cardoso da Costa e sua Exma. senhora D. Olympia de Oliveira Costa, têm o seu lar em festa, pelo nascimento de um filhinho, que na pia baptismal tomará o nome de Olympio.

BAPTISADOS

Foi levado hontem á pia baptismal, na egreja de São Geraldo, E. Olaria, o menino Nylsol, filho da Exma. Sra. D. Belmira Barbosa e do Sr. Nelson Barbosa, auxiliar da Leopoldina.

Serviram de padrinhos a senhorinha Francisca Pereira Barros e o Sr. Bolivar Figueira.

*

Foi baptisado hontem o menino Carlos Maria, filhinho do major Dias de Castro, do nosso Exercito.

FALLECIMENTOS

Em sua residencia á travessa São Vicente de Paula n. 14, (Haddock Lobo), falleceu repentinamente o general Joaquim Pompilio da Rocha Moreira.

O seu enterramento effectuou-se hontem ás 5 horas da tarde, saindo o feretro da casa acima para o cemiterio de São Francisco Xavier onde foi sepultado.

ENFERMOS

Na Casa de S. Raphael, á rua Aristides Lobo, acha-se internado o Dr. Claudino Victor do Espirito Santo Junior, nosso collega de imprensa, que foi submettido á uma intervenção cirurgica.

MISSAS

Celebra-se amanhã, ás 9 1|2 horas, na egreja do Rosario, mandada rezar por sua familia, missa em suffragio da alma do Sr. Lourenço da Cruz Maia, antigo auxiliar da Empresa Paschoal Segreto, recentemente fallecido.

*

Celebra-se amanhã na egreja de N. S. do Parto, no altar da Piedade, a missa de 30º dia pelo passamento do coronel José Pedro de Bivar Pereira da Cunha.

*

No altar-mór da egreja do Santissimo Sacramento, foi, hontem, ás 9 1|2 horas, celebrada missa em commemoração ao segundo anniversario da morte da Exma. Sra. D. Constança Clark Dias da Costa, esposa do Sr. Leopoldo Feliciano Dias da Costa, pagador do Thesouro Federal.

*

Com grande assistencia foi celebrada, hontem, no altar-mór da egreja de São Francisco de Paula, ás 10 1|2 horas, missa em suffragio da alma da Exma. Sra. D. Mercedes Gomes Martins, esposa do Dr. Luiz Martins.

*

Amanhã, sexto mez do fallecimento da Exma. Sra. D. Guiomar de Siqueira Marques Porto, esposa do Dr. João Gualberto Marques Porto, superintendente da Limpeza Publica, será celebrada no altar-mór da matriz de N. S. do Lourdes (Villa Izabel), missa, ás 9 horas, em suffragio de sua alma.

Na Academia de Sciencias Economicas e Sociaes

A importante conferencia de hontem

A conferencia que o deputado Cesar Magalhães hontem realisou na séde da Academia Brasileira de Sciencias Economicas, Politicas e Sociaes teve um publico numeroso e selecto.

A sessão foi aberta pelo Dr. Lacerda de Almeida, ás 5 horas da tarde, que, dizendo o objecto da conferencia e as qualidades do conferencista politico, deu a palavra a este, que falou durante mais de uma hora sobre o thema: "A necessidade da reorganização economica brasileira para a solução dos problemas nacionaes".

A primeira parte da conferencia do deputado Cesar Magalhães resume uma exposição synthetica das causas historicas do atrazo do Brasil e dos brasileiros, do brasileiro pobre num Brasil rico, do brasileiro oppresso e escravizado vivendo num Brasil dito livre e independente.

Considerando as condições geographicas, a relativa homogeneidade dos elementos radicaes passiveis de assimilação e incorporação, as qualidades intellectuaes e moraes do povo brasileiro, pergunta:

Por que, então, o Brasil não marcha desassombradamente ao rythmo da intensidade do progresso actual em busca da sua brilhante finalidade ?

Serão inteiramente responsaveis pela arythmia do progresso brasileiro a nossa defeituosa organisação constitucional, economica, politica, administrativa ?

Sim; mas esta organização é defeituosa porque está viciada inicialmente por uma causa geral primaria.

E passa a indicar a causa historica, a "pessima herança historica até hoje descurada e que está clamando pela intervenção do patriotismo dos brasileiros".

Em phrases rutilantes, pinta um quadro resumido da nossa independencia como noção de que esta é a synthese: "Ha um seculo estilhaçámos os elos politicos que nos jungiam á metropole portugueza. Isto, porém, não proporcionou á nossa Patria a prosperidade a que aspirava. Para tanto tornar-se-ia indispensavel que a tivessem organisado economicamente, afim de que ella pudesse viver para si, quer pelo aproveitamento das suas riquezas, quer da sua actividade. Era necessario que se tivesse construido economicamente o Brasil. Ora, esta construcção economica e social ainda não está feita!"

Como no primeiro reinado, no segundo e ainda no advento da Republica, não se fortaleceu bastante a precaria vida economica da nacionalidade.

Dahi a necessidade de se constituir economicamente o Brasil de accordo com as tendencias progressistas de milhões de brasileiros e em harmonia com a immensa riqueza potencial da nossa Patria, que virá, então, a ser uma das mais prosperas e felizes de quantas existem no mundo de amanhã.

Para o orador, "a construcção secular que aqui vem se fazendo não tem belleza architectonica, não tem as seguranças que só a technica póde garantir; é ás cégas que se vae construindo, com evidente prejuizo do paiz, cujos habitantes estão cada vez mais ameaçados de soterramento sob formidaveis ruinas!

De vez devemos abandonar os moldes empiricos com que contribuimos para a formação estructural da acalcabbada organização economica brasileira, fazendo a nossa aprendizagem da arte moderna desta construcção, procurando conhecer o valor e a resistencia dos seus elementos e, por uma associação de esforços convergentes, levantar o edificio, como um castello cyclopico em cujos muros venham espumejar impotentes os vagalhões de interesses contrarios á pujança da nossa esplendente finalidade!

E de que modo ?

Fazendo um Brasil brasileiro, como os americanos fizeram uma America americana. Fazendo um Brasil brasileiro pelo aperfeiçoamento da individualidade de cada um dos seus filhos através da instrucção e da educação.

Faendo um Brasil brasileiro pela independencia economico-financeira que não existirá jámais sem a facilidade de vias de communicação e transporte, sem uma sábia organização bancaria, permittindo a nacionalisação do commercio interno e externo.

Fazendo um Brasil brasileiro pelo desenvolvimento de uma civilização agraria compativel com a necessidade imperiosa de milhões de brasileiros ficarem aptos a explorar por novos methodos a immensa riqueza agro-pecuaria, a qual, ainda por muitos decennios, constituirá o centro de gravidade da vida nacional.

Fazendo um Brasil brasileiro pela assimilação e incorporação de elementos adventicios cuidadosamente seleccionados, capazes de robustecer o organismo necessitado do sangue, da experiencia, do esforço, do braço e do amor do estrangeiro que queira solidarizar-se com os nossos destinos."

Impossivel é neste resumo acompanhar o orador na projecção luminosa do programma que elle julga adequado a esse "desideratum".

A instrucção apropriada, a desanalphabetização do povo, a educação profissional e technica, a formação das élites dirigentes; o ajustamento do preparo do corpo eleitoral ao molde liberalissimo das instituições democraticas, que adoptámos; a organização nacional do commercio interior e exterior:—eis o que advoga o orador, não com palavras ôcas, imprecisas, como preveniu ao começo, mas com um programma nitido para cada uma dessas faces do problema.

Excluidos do Exercito por "habeas-corpus"

Pelo general commandante da 1ª região militar foram mandados excluir das unidades da guarnição desta capital, em virtude de "habeas-corpus":

Domingos Adeodato dos Santos, Jorge Canosa Soares Henrique Freckuel e Waldemar Luiz de Oliveira.

Centenario de D. Pedro II

A solemnidade de hontem, na Escola Pedro II

Proseguindo nas homenagens que vem prestando á memoria de seu nobre patrono pelo centenario de seu natalicio, a Escola Pedro II realizou hontem uma sessão solemne, para a investidura das representações do Equador, Paraguay, Tcheco-slovaquia, Venezuela e Colombia na "Cultura de Affecto ás Nações" e entrega de uma bandeira da Cruz Vermelha Juvenil á mesma escola.

A sessão foi aberta ao som do hymno nacional, obedecendo a solemnidade ao seguinte programma: Discurso da directora da Escola, D. Eulalia de Nazareth.

Investidura das representações do Equador, Paraguay, Tcheco-slovaquia, Venezuela e Colombia.

Oração da professora Maria Mercedes Teixeira; hymno da "Cultura de Affecto ás Nações"; palavras do Exmo. Sr. ministro da Tcheco-slovaquia; Saudação a S. A. o principe D. Pedro de Orleans e Bragança; Cruz Vermelha Juvenil.

a) Discurso do marechal A. Ferreira do Amaral; b) entrega da bandeira da Cruz Vermelha; c) juramento; d) distribuição dos distinctivos; e) discurso da professora Stella M. de Aboim; — Hymno na Escola Pedro II.

A alumna Edith Lorena, representante da Escola Nilo Peçanha, saudou as crianças da Cruz Vermelha Juvenil.

Findo o programma, usou da palavra o Dr. Carneiro Leão, director da Instrucção, que, em brilhante improviso, referiu-se á solemnidade promovida pela Escola Pedro II, elogiando a iniciativa dessa homenagem.

O Dr. Lourenço Garcia Ortiz, ministro da Colombia, distribuiu entre as crianças presentes á cerimonia livros e pequenas bandeiras de seu paiz.

Entre as innumeras pessoas presentes notavam-se as seguintes:

Dr. Berylio Gomes, representante do Sr. Felix Pacheco, ministro das Relações Exteriores; Dr. Mello e Souza, representando o Dr. Affonso Penna Junior, ministro da Justiça; Dr. Vlastimil Kybal, ministro da Tcheco-slovaquia, acompanhado de seu secretario; Dr. José Abel Montilla, ministro da Venezuela, e seu secretario; Dr. Laurcano Garcia Ortiz, ministro da Colombia e seu secretario; Dr. Rioji Noda, 1º secretario da embaixada do Japão; consul do Equador; S. A. o principe Pedro de Orleans e familia; Dr. Carneiro Leão, director da Instrucção municipal; conde de Affonso Celso, Sra. Maria Eugenio Celso, baroneza de Loreto, directoria da Cruz Vermelha Brasileira, marechal Ferreira do Amaral, Dr. Getulio dos Santos, Dr. Niemeyer, Sra. Alice Sarthou, secretaria da Cruz Vermelha Juvenil; professoras, representação de varias escolas e representantes da imprensa.

Governador de Santa Catharina

Em visita ao Sr. Pereira de Oliveira, governador de Santa Catharina, que se acha nesta capital, estiveram hontem no Hotel Central, as seguintes pessoas:

O ex-presidente Epitacio Pessoa, Dr. Arnolfo Azevedo, presidente da Camara dos Deputados; general Nestor Passos, 2º sub-chefe do estado maior do Exercito; coronel Gustavo Lebon Regis, Dr. Otto Prazeres, secretario da presidencia da Camara dos Deputados; P. de Castro Maya, Dr. Arthur Guimarães, José Ribeiro de Carvalho e José Madaloni Filho.

O governador Pereira de Oliveira recebeu tambem por carta e telegrammas a visita do almirante Francisco Gavião Pereira Pinto, Sr. Oscar Barcellos e Campos de Jordão.

Nova séde da Inspectoria de Veterinaria

De amanhã em diante, a Inspectoria de Veterinaria passará a funccionar no proprio municipal á rua General Camara n. 272.

No andar terreo ficará localisada a commissão encarregada da numeração, revisão e nomenclatura das ruas.

SECÇÃO PORTUGUEZA

PORTUGAL

A SUCCESSÃO TEIXEIRA GOMES — FOI MARCADA A ELEIÇÃO PARA 4 DE DEZEMBRO

LISBOA, 28 (A. A.) — Affirma-se que a eleição para a presidencia da Republica se realisará, possivelmente no dia 4 de dezembro. Embora essa data não esteja positivada, sabe-se que a eleição não irá além do dia 8.

Nos circulos politicos reina o maior interesse em torno do pleito.

AUDIÇÃO NA EMBAIXADA BRASILEIRA EM LISBOA

LISBOA, 28 (A. A.) — Na embaixada brasileira nesta capital realisou-se hoje uma audição de saxophone, em que se fez apreciar o cégo brasileiro Ledar Teixeira, educado no Instituto Benjamin Constant, do Rio de Janeiro, e que aqui se acha de passagem para Madrid.

Para essa audição, o embaixador Cardoso de Oliveira convidou os membros da colonia brasileira e musicos portuguezes.

RAID HESPANHA-MARROCOS CONFIRMA-SE OS FERIMENTOS DOS AVIADORES

LISBOA, 28 (A. A.) — Confirma-se a noticia de que os aviadores portuguezes capitães Luiz Moura e Craveiro Lopes, que tentavam o "raid" Hespanha-Marrocos, ficaram feridos no accidente de que foram victimas, e então sendo tratados em casa do secretario do "ayuntamento de Buena Ventura".

O estado dos feridos não apresenta gravidade.

1º DE DEZEMBRO EM LISBOA

LISBOA, 28 (Havas) — Foi hoje publicado o programma com que será festejada a data de 1º de dezembro nesta capital.

EXPEDIENTE

ASSIGNATURAS

Para o Brasil:

Anno	60$000
Semestre	30$000
Trimestre	15$000
Mez	5$000

Para o Exterior:

Anno	100$000
Semestre	60$000

PREÇO PARA PUBLICAÇÕES

1ª pagina, linha	500$000
2ª " "	400$000
3ª " "	200$000
4ª " "	100$000
5ª " "	50$000
6ª " (em deante)	25$000

AGENTES NA EUROPA:
L. MAYENCE & Cia
DAVIGNON, BOURDET & Cie, Successrs
9, Rue Tronchet, PARIS
19, 21, 23, Ludgate Hill
LONDRES

Informações uteis

O TEMPO

BOLETIM DA DIRECTORIA DE METEOROLOGIA

Previsões para o periodo das 6 horas da tarde de hontem até ás 6 horas da tarde de hoje:

Districto Federal e Nictheroy — Tempo: instavel; chuvas e probabilidade de trovoadas.

Temperatura: noite ainda fresca; em ascensão de dia, com maxima entre 29º0 e 31º0.

Ventos: variaveis, sujeitos a rajadas.

Estado do Rio — Tempo: instavel; chuvas e probabilidade de trovoadas.

Temperatura: noite ainda fresca; em ascensão de dia.

Estados do Sul — Tempo: ainda perturbado; chuvas e trovoadas.

Temperatura: em ascensão.

Ventos: variaveis, rajadas.

Nota — Não recebemos as informações meteorologicas expedidas entre ás 9 1|2 e ás 10 horas, dos Estados de Matto Grosso e Rio Grande do Sul.

CAMBIO — Abriu e fechou frouxo, tendo regulado o bancario de 7 d. a 7 3|32 d. e o particular de 7 1|32 a 7 3|32d.

AS TAXAS AFFIXADAS OFFICIALMENTE FORAM AS SEGUINTES

Londres — A' 90 dias: 7 a 7 3|32 d.; vista: 6 59|64 a 7 1|32 d.; Soberanos, 37$ vendedores e 36$500 compradores; libras-papel, valor relativo, 34$133 a 34$672; valor corrente, 35$500 vendedores e 35$000 compradores.

Nova York — A' 90 dias: 7$090 a 7$100; á vista: 7$120 a 7$170.

Paris — A' 90 dias: $272 a $275; á vista: $273 a $280.

Italia — A' vista: $287 a $290.

Portugal — A' vista: $365 a $370.

Buenos Aires — A' vista: 2$960 a 3$025.

Montevidéo — A' vista: 7$270 a 7$443.

Hamburgo — A' vista: 1$700 a 1$719.

Vales-ouro — Banco do Brasil emittiu os vales ouro para a Alfandega á razão de 3$889, por 1$000 ouro.

Cotou-se o dollar nesse banco, á vista: a 7$120 e a prazo a 7$090.

ASSUCAR — Regulou frouxo, dando aos brancos crystaes de 45$ a 46$000.

Entradas: 1.000 saccos.
Saidas: 6.335 saccos.
Stock: 104.754 saccos.

ALGODÃO — Regulou firme, dando as primeiras sortes de 35$ a 36$000.

Entradas: 167 fardos.
Saidas: 543 fardos.
Stock: 16.931 fardos.

CAFE' — Regulou firme. Foram as seguintes as cotações:

Typo 3: 38$300;
Typo 4: 37$700;
Typo 5: 36$900;
Typo 6: 36$100;
Typo 7: 35$300;
Typo 8: 34$500.

PAGAMENTOS

Prefeitura — Pagam-se amanhã, as seguintes folhas de vencimentos:

Adjuntas de 2ª classe, de G a I, titulladas; canteiros, caldereiros e calceteiros, encarregados, cavouqueiros, feitores, ladrilheiros, ferreiros, pedreiros, apontadores, auxiliares de escripta e protocollistas; titulados da Directoria de Arborização e Jardins; titulados da secção Maritima da Directoria de Abastecimento e pessoal encarregado da Limpeza Particular da Estação Central.

Emprestimos rapidos ao pessoal administrativo da Limpeza Publica, das letras A a I.

PAGAMENTO DE IMPOSTOS

Recebedoria do Districto Federal — Segunda prestação do imposto sobre vencimentos e subsidios dos serventuarios da Justiça.

A DELEGACIA DO THESOURO DE MINAS GERAES — Arrecadou, hontem: 26:150$400; de 1º a 25 do corrente a arrecadação orçou em 2.205:837$700 e em egual periodo do anno passado em 2.925:073$900.

Palacete com apartamentos

Para o aluguel do palacete á praia do Russell 52, dividido em apartamentos, recebem-se propostas para o seu arrendamento, no todo ou em parte.

Construcção moderna, com excellente vista para o mar, o palacete tem todas as commodidades para hospedes.

As propostas devem ser entregues á rua da Alfandega n. 7, 1º andar,

O trafego dos bondes por Gomes Freire e Lavradio

Em virtude das obras que a Prefeitura está realizando na Avenida Gomes Freire e na rua do Lavradio, amanhã os bondes de Lapa, Rezende e André Cavalcante, passarão a descer pela primeira e subir pela segunda daquellas vias publicas.

OPTICA MODERNA
Casa Especial
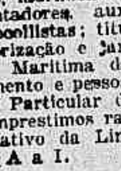
Microscopios de Bausch e os Bausch & Lomb
Rua Sete de Setembro, 47-Rio
Tel. Norte 7319
Arthur Jacyntho Rodrigues

ESCOTEIROS PARAGUAYOS

Designado o dia de hontem para a excursão a Petropolis, os "boy scouts" do Paraguay seguiram, em carros especiaes, para a cidade serrana, no trem que parte da praia Formosa ás 8 1|2 horas da manhã.

Em Petropolis almoçaram em companhia dos escoteiros da Federação Catholica, regressando no trem de 3 horas e 50 minutos da tarde.

REGRESSO DE PETROPOLIS

Os escoteiros paraguayos, de regresso de Petropolis, desfilaram garbosamente pela avenida Rio Branco, dirigindo-se para o pavilhão da Italia na avenida das Nações, onde chegados que foram, desfilaram, depois, as tropas desta capital, tendo havido um grande "fogo de conselho".

OS ESCOTEIROS DE COPACABANA EM VISITA AO PAVILHÃO ITALIANO

Os grupos de escoteiros de Copacabana, Ipanema e Tuyuty incorporados, visitaram, hontem, á noite, o pavilhão da Italia, onde se encontram alojados os seus collegas paraguayos, participando fraternalmente do bivaque e fogueira que se realizaram em frente ao pavilhão em homenagem aos jovens paraguayos.

OS ESCOTEIROS DO FLUMINENSE EM VISITA AOS SEUS COLLEGAS PARAGUAYOS

Todos os escoteiros do Fluminense F. C., a pedido do director de escotismo do Fluminense F. C., devem comparecer á séde da rua Alvaro Chaves, amanhã, 30, afim de seguirem para o pavilhão italiano em visita aos seus collegas do Paraguay. São convidadas as familias dos escoteiros brasileiros a comparecerem áquelle pavilhão ás 8 horas da noite, afim de assistirem a solemnidade que ali se realizará.

Haverá bondes especiaes para o regresso, ás 9 horas da noite.

O DIA DE HOJE

Hoje, domingo, ao meio dia, os "boy-scouts" do Paraguay e seus irmãos brasileiros assistirão a uma missa solemne na matriz da Gloria, no largo do Machado.

A' 1 hora irão para o campo de S. Christovão A. C., que estará franqueado ao publico, fazer evoluções e exercicios de puro escoteirismo, bem como executar diversos jogos regionaes.

O Fluminense F. C. offerecerá, á 1 hora, um almoço aos delegados paraguayos, no restaurante de sua séde social.

A PARTIDA DE QUARTA-FEIRA

Quarta-feira, 2 de dezembro, feriado nacional haverá no campo do Flamengo, á tarde, um match sensacional entre o 1º team de maiores dos escoteiros do Paraguay, que ainda não jogaram nesta capital e, o 2º team do C. R. do Flamengo, campeão da cidade.

A bordo do "Lutetia"

O "Lutetia" foi um dos primeiros navios a chegar, hontem, em nosso porto. A seu bordo vieram muitos passageiros illustres dos quaes alguns desembarcaram no Rio.

Tambem para o Rio veiu num esquife o corpo embalsamado do saudoso joalheiro Luiz de Rezende, fallecido ha tempos em Paris, e que irá agora repousar no cemiterio de S. João Baptista.

De passagem para Buenos Aires estiveram entre nós por algumas horas varias figuras representativas da nação Argentina: um general, um ministro, e o secretario da Liga Patriotica de B. Aires.

O general José Maglione já esteve no Brasil e veiu agora da Europa onde foi estudar as organizações militares, commissionado pelo exercito argentino.

Falando ao representante do "Imparcial" disse o distincto militar:

— Vi todos os exercitos europeus exceptuando o allemão, hoje, como sabe, dissolvido pelo tratado de Versalhes. Estudei-lhe, as organizações sobretudo o material que adoptam.

— Dedicou-se mais na observação do material bellico.

— Justamente. E o que me foi mostrado impressionou-me bem. O exercito francez, por exemplo, é para mim o mais adextrado e o mais forte da Europa actual.

Visitei tambem a Inglaterra, a Italia e a Hespanha cujos exercitos não são menos fracos.

E após ouvirmos mais algumas palavras do general Maglione, pedimos-lhe licença para nos retirarmos.

Tinhamos ainda que ouvir o ministro Alberto Blancas, outro illustre passageiro do "Lutetia" que segue para o Rio da Prata.

Não nos foi difficil encontrar o prestigioso representante argentino na Belgica.

S. Ex. veiu de licença para tratar de seus interesses particulares.

Falou-nos gentilmente. O assumpto abordado foi as relações commerciaes brasileiro-argentinas. Depois de palavras elogiosas aos governos das duas nações irmãs, S. Ex. após a idéa do embaixador Souza Dantas de fazer de Marselha o porto unica pelo qual deve vasar a exportação brasileira.

A seguir o ministro Alberto Blancas se referiu á Conferencia de Locarno.

Acha S. Ex. que o pacto de Locarno foi sem duvida um grande passo dado em pról da paz universal.

Era tarde e o navio preparava-se para sair. Então profundamente gratos pela ligeira interviw nos despedimos baixando a terra.

SEDAS de ultima creação

Procurando sempre corresponder á preferencia que lhe dispensam as senhoras elegantes

a NOTRE DAME DE PARIS

prima em apresentar-lhes sempre que ha de mais fino em

SEDAS MODERNAS

as quaes está vendendo sobre a base de

«Franco 260 a 275»

Compriem na NOTRE DAME DE PARIS

OUVIDOR 182

ARTES - MUSICAS - CINEMAS - THEATRO

THEATROS

Cartaz de hoje

CARLOS GOMES — A's 2, 3|4, 7 3|4 e 9 3|4 — "Torce, Adelia, torce", burleta, pela Comp. Carioca de Burletas.

GLORIA — A's 3 horas, 7 3|4 e 10 horas — "Fóra do serio", revista, pela Comp. Tró-ló-ló.

RECREIO — A's 2 3|4, 7 3|4 e 9 3|4 — "Amendoim torrado", revista, pela Comp. Margarida Max.

RIALTO — A's 3, 8 e 10 horas — "Maridos na corda bamba", vaudeville", pela Comp. Carmen de Azevedo-Palmerim Silva.

S. JOSE' — A's 2 3|4, 7 3|4 e 9 3|4 — "Roupa na corda", revista, pela Comp. Nacional de Revistas.

TRIANON — A's 3, 8 e 10 horas — "O Aguia", comedia, pela Comp. Procopio Ferreira.

Noticias, reclamos, etc.

NO LABORATORIO DE ANEDOCTAS DO CONSELHEIRO X. X.

Com a apresentação de um novo quadro de comedia, intitulado "No laboratorio de anedoctas do Conselheiro X. X.", com que será enriquecida a brilhante revista do Conselheiro X. X. e do Barão do Oélle, 'Fóra do serio", realiza-se, na proxima terça-feira, a récita promovida pela Companhia Tró-ló-ló em homenagem aos Drs. Humberto de Campos e Oscar Lopes, autores da peça que se mantem firme no cartaz do Gloria.

O programma, que figura entre os mais attranhentes, consta da apresentação de "Fóra do serio" com a inclusão do referido quadro: "No laboratorio de anedoctas do Conselheiro X. X., "charge" da mais fina comicidade e em que tomam parte Adriana Noronha, Aracy Cortes, Manoela Matheus, Emilia Jercolis, Augusto Annibal, Paschoal Americo e todos os homens disponiveis do homogeneo elenco do Tró-ló-ló.

"AMANHÃ TEM MAYONNAISE"

E' depois de amanhã, finalmente, que sóbe á scena no Trianon, o novo original de Armando Gontaga "Amanhã tem mayonnaise" que tão grande interesse está despertando no publico frequentador daquelle elegante theatro. A avaliar pelo grande successo obtido pela celebre peça "Cala bocca Etelvina" desse mesmo autor é de prever á nova comedia um ruidoso exito.

BURLETA, NO CARLOS GOMES

A Companhia Carioca de Burletas, que o Sr. Gastão Tojeiro organizou e fez estrear no theatro Carlos Gomes, impoz-se, desde o seu apparecimento, á platéa. Com effeito os elementos reunidos em elenco pelo festejado escriptor são dos melhores, no genero. A Sra Prescilla Silva, que foi lançada com reclame de estylo, que annunciava "um sorriso de Gioconda", se não é a atriz consummada que se pretendeu fazer-se acreditar, é todavia, no genero em que surgiu aqui, uma das mais perfeitas, podendo, mesmo, com a continuação, tornar-se um expoente. O mesmo se dá em relação á Sra. Déa Robini, cantora laureada pelo nosso Instituto de Musica. A partitura que o maestro Sophonias D'Ornellas escreveu para a burleta de Olivia Reys "Torce, Adelia... Torce!"

"OLHA O ANDAIME A' DIREITA!"

Eis ahi um quadro muito divertido da revista feerica, "Amendoim torrado", em scena no Recreio, onde irá hoje, em tres sessões, sendo uma em vesperal, ás 2-3|4.

Esse quadro que foi muito bem delineado pelo autor, faz rir muito, mas sem licenciosidades, e João Martins, F. Figueiredo, H. Chaves, Olympio Bastos e Oraide Nogueira tiram grande partido das situações burlescas preparadas por Luiz Peixoto.

OS ENSAIOS DE "FLA-FLU"

Proseguem, no Gloria, os ensaios de "Fla-Flu", a nova revista dos consagrados escriptores Carlos Bittencourt e Cardoso de Menezes, que, no genero popular, contam com uma bagagem de mais de 50 peças de grande successo, entre as quaes, "Aguenta Felippe", com 500 representações, consecutivas, "Pé de Anjo", etc.

A nova producção dos populares revistographos receberá montagem cuidada e promette marcar o segundo grande successo do "Tró-ló-ló".

CINEMAS

ARREBENTOU O THERMOMETRO! — Está claro que isso se deu em sentido figurado, mais a verdade é que, em "Noite Romanesca", vemos Constance Talmadge soffrendo de uma paixonite aguda, e o pseudo medico, papel aliás feito por um esplendido galã, Ronald Colman, em vez de cural-a torna ainda mais aguda a molestia, o que faz o thermometro... do amor, subir, subir, subir, até arrebentar! "Noite Romanesca" é, talvez, o melhor trabalho de Constance Talmadge, além de ser um film adoravel, o que tem levado ao Imperio o mundo chic que adora os films de Constance hoje pela ultima vez no Imperio.

A MELHOR COMEDIA DESTES ULTIMOS TEMPOS! — Se quizer ver uma comedia esplendida, não deixe de ir hoje ao Capitolio, mesmo porque, tendo estado ali em exhibição, ha uma semana, "Pelos Caminhos do Paraiso" terá as suas ultimas exhibições naquella téla. Não perca a occasião, porquanto esse trabalho da Paramount tem sido elogiado por todo o mundo, e Raymond Griffith merece ser visto, pois que como comico elegante, de films finos, está elle occupando logar na primeira fila de competidores. Além disso a bella comedia tem como heroina a graciosa Betty Compson, o que é mais um attractivo.

UM FILM DE SENSAÇÃO COM TOM MIX — Os admiradores de Tom Mix devem ficar prevenidos que hoje, pela ultima vez, poderão vel-o nesse film de sensação que é "Na Trilha da Vingança", trabalho da Fox Film que está sendo exhibido no Odeon.

ESPESINHADA POR UM HOMEM, QUIZ ELLA VINGAR-SE DE TODOS OS OUTROS! — Ha nesse romance magnifico, "A Duqueza de Langeais", que o Imperio vae dar em reedição amanhã, a historia commovente de uma mulher, cujo marido a humilhava e espesinhava, e o fez até morrer, o que lhe creou na alma o desejo immenso de fazer tambem soffrer os demais homens que se rendessem á sua graça e sua belleza. E ella o fez, até com um homem que jamais amára e que se apaixonou por ella, até ser desilludido por um amigo, testemunha de outros casos em que ella brincava com os homens, como o gato com o roedor que lhe cae sob as unhas... E elle então tambem quiz vingar-se, quando na verdade ella já o amava. Surge o drama monumental, em que ha o choque desses dois amores e o odio delle! O film soberbo tem como protagonistas Norma Talmadge e Conway Tearle. Quem deixará de ir ver essa reedição?

SOPRANO LIGEIRO — Tem sido um acontecimento as "soirées" de arte e canto com que o Cine Theatro Imperio tem brindado os seus frequentadores e nas quaes a Sra. Ermelinda Cichero tem se apresentado com um repertorio lyrico de alto valor e escolhido a capricho, a Sra. Cichero, 1º premio do Conservatorio de Buenos Aires, é sem favor uma das melhores sopranos ligeiros que nos tem visitado. Hoje será a sua ultima "soirée" ás 8 3|4, no Imperio e uma opportunidade para ser ouvida por todos os que ainda não tiveram essa grande ventura.

CINEMA AVENIDA — POR QUE DIVORCIAR?, amanhã no Cinema Avenida — Estamos em presença de um film que alia ao encanto do enredo o sensacional dos interpretes pois, pela primeira vez, o publico carioca se encontrará em presença de uma "estrella" de 14 annos, que é a mais surprehendente vocação artistica dos ultimos tempos. Chama-se ella Betty Bronson, e a critica americana saudou o seu apparecimento com uma effusão e uma sinceridade inéditas. A par dessa novel e curiosa artista apparecem em "Por que divorciar-se?" os dois grandes nomes de Adolpho Menjou e Florence Vidor, que servirão como de introductores dessa nova "estrella" na admiração do publico carioca.

PELO TELEPHONE...

"O Imparcial" conversa, para Santos, com Léa Candini

Advertidos da hora de chegada, ao porto de Santos, do paquete "Arlanza", facil nos foi entrar em communicação telephonica, para o seu pittoresco hotel da praia José Menino, com Léa Candini, a querida artista de opereta que amanhã fará a sua "rentrée" no Rio.

Léa Candini, que é moça, cheia de vida e graça, seducção e encanto, appareceu pela primeira vez no palco em terras brasileiras, onde viéra aportar, criança ainda, trazida por uma immensa ansia de viajar.

Estréou nas variedades, em São Paulo, e o seu feliz baptismo da luz das gambiarras determinou a sua formosa carreira, que continúa em pleno apogeu.

Captiva pelas gentilezas dos paulistanos, deixou-se ficar em S. Paulo, alimentando o sonho ardente de se fazer artista de opereta.

O sonho de Léa não tardou em se transformar em doce realidade: já conhecedora do nosso idioma, graças á sua grande intelligencia, entrou para um elenco brasileiro de opereta. Sempre ajudada por um talento privilegiado e por uma força de vontade sem igual, galgou posições até attingir o posto de estrella de companhia.

Animada pelas conquistas alcançadas, Léa quiz ir mais longe, quiz ser directora.

E organizou uma companhia, com elementos italianos que, em italiano, na capital e no interior de São Paulo, depois no Rio e em muitos Estados brasileiros, representou durante mezes, sob constantes applausos.

A artista tinha sempre uma preoccupação: aperfeiçoar o seu elenco e o seu material de trabalho. Quando isso conseguiu, foi a Portugal. Voltou depois á America, buscando a Argentina.

Esperava-a o successo em toda a parte. Outra dormiria sobre os louros colhidos. Léa, não. Seguiu para a Italia, sempre dominada pelo mesmo anseio de melhorar. Foi só, sem companhia theatral. Levava comsigo uma idéa: organizar um elenco com brilhantes elementos de sua patria. Viu o que havia de interessante nos grandes meios italianos, fez a sua escolha, formou a sua companhia, essa companhia que acaba de maravilhar Buenos Aires e que vem agora encantar os cariocas e os paulistas.

Tudo é bom na sua companhia, diz-nos ella ao telephonar, pela sua linda voz musical. E tudo é bom porque, accrescenta a rir numa larga sonoridade, nunca a abandonou um só momento a idéa do Brasil, terra que muito ama do fundo do seu coração.

Fica ahi em resumo a palestra que obtivemos com a encantadora artista que amanhã, entre palmas e flores, reapparecerá ao seu fiel publico do Rio de Janeiro, no theatro Lyrico.

Léa Candini

PRESENTE DE NUPCIAS

Foi em Poços de Caldas, durante uma temporada, que o Baptista Maia, de São Paulo, conheceu a Pequenina, filha unica e encantadora do casal Marques da Gama. Viram-se em uma noite de festa, dansavam o tango, e, dias depois, era tamanha a intimidade, que saiam, os dois, a cavallo, a passear pelas redondezas.

Pequenina era, exactamente, a negação do seu nome. Alta, gorda, morena, com uma boca forte e uns dentes magnificos, parecia, á primeira vista, uma dessas mulheres autoritarias, voluntariosas, que fazem prevalecer o seu capricho. E, no entanto, poucas creaturas seriam tão doces, tão humildes, tão obedientes, patenteando, em conjunto, tantas virtudes femininas.

Confiante na filha e, não menos, na seriedade do rapaz, cujo caracter toda gente louvava, Dona Fabia não sentia a menor preoccupação quando a moça andava por fóra, em companhia do namorado. E foi para ella um contentamento, e para o capitalista uma alegria, quando, terminado o verão, a honrada senhora apresentou ao esposo uma carta do moço paulista, com estas explicações:

— E' o Baptista, filho do Barão de Cucntes, que pede a Pequenina em casamento. E' um perfeito homem, acredita. Creio que não poderiamos desejar um genro mais digno.

Aceito o pedido, veiu o Baptista Maia ao Rio para conhecer o futuro sogro e tratar o casamento. E o que ficou resolvido é que este seria no Rio de Janeiro seis mezes depois, isto é, o tempo sufficiente para o preparo do enxoval. O rapaz viria de São Paulo, hospedar-se-ia na casa do tio, que era deputado, e, após a ceremonia religiosa, iriam os noivos para o palacete que o capitalista lhes offerecia como presente nupcial.

Seis mezes depois estava Cena realmente, em festa. Os jornaes da manhã haviam sido mandados na relação do elegantissimo acontecimento mundano, dando o nome dos padrinhos, dos "garçons e... das "garçonnes" d'honneur". E quando foi á tarde, havia muita gente na Avenida Atlantica, para ver passar o cortejo, que parecia mais uma procissão.

E este devia ser, de facto, sumptuoso. Os "landaulets particulares, parados na fio da calçada, estendiam-se numa fila de duzentos metros. E todos repletos de flores, ou de mulheres chics, — que tambem são flores, — as quaes esperavam a saida da noiva, para a acompanhar á Candelaria.

Os momentos iam, porém, se passando, e a noiva não entrava para o carro que a esperava á porta.

— Que demora! — diziam algumas senhoras, abanando-se com impaciencia.

E estranhavam:

— Olhem que eu já a deixei na sala despedindo-se das pessoas da familia!

Um quarto de hora depois, a situação ainda era a mesma. Todos os convidados estavam, já, nos respectivos carros, aguardando a ordem de marcha. Só continuava, mesmo, vasio, o "landaulet" em que a noiva devia ir em companhia do pae.

— Com certeza o noivo já está na egreja, cansado de esperar! — commentava-se.

E era geral a curiosidade, quando o commendador chegou ao portão, muito pallido, passeando os olhos pelas filas de automoveis. Ao dar com os olhos em um, correu, para elle. Era o do Dr. Borges Gomes, o conhecido homem de sciencia, cujo dorso se derreava, pesando nas almofadas.

— Doutor, faz favor! — pediu, nervoso, torcendo as mãos, afflictamente.

E arrastando-o para fóra do carro, sob os olhares inquietos dos convidados, e da multidão, cada vez mais numerosa, que se apinhava deante da casa:

— Venha, doutor; venha!

E num soluço:

— A noiva... está tendo criança!..

X. X.

Leilão na Alfandega

Nos dias 3, 7 e 10 de dezembro proximo, nos armazens 16, 17 e 18 do caes do Porto, serão vendidas em leilão, na Alfandega, diversas mercadorias caidas em commisso e que constam de tecidos de seda, obras de ferro, louças, tintas, ferragens, etc.

Aproveitando coisas velhas

As viaturas de transmissão do Exercito

Ainda não ha dois mezes o Ministerio da Guerra mandou recolher e substituir por viaturas modernas as de typo Mallet de duas rodas até bem pouco usadas pelas unidades do nosso Exercito.

Recolhidas essas viaturas, pensaram, porém, as autoridades militares em aproveital-as para outro mister, por exemplo, para a conducção dos apparelhos de transmissão, e sobre esse proposito foram determinados os estudos necessarios.

Esses estudos realizados com a urgencia pedida, foram realizados e orçada a transformação de cada viatura em 295$517.

Hontem, tomando conhecimento desse trabalho, da autoria do capitão Ary Maurett Lobo, o general commandante da 1ª Região approvou o orçamento citado, mandando executar a transformação.

As viaturas serão dotadas de pequenos compartimentos destinados aos cofres telephonicos e do T. S. F. ou T. P. S. e outros materiaes da especialidade.

Encarregar-se-ão do serviço as officinas do Contingente Ferroviario.

T. S. F.

RADIO CLUB DO BRASIL

O Radio Club do Brasil por intermedio da estação S. P. E. Praia Vermelha da Repartição Geral dos Telegraphos com onda de 312 metros, transmittirá hoje e amanhã os seguintes programmas:

Hoje:

Das 12 á 1 1|2 horas — Concerto da orchestra do Hotel Central, sob a direcção do maestro Alphons Ungerer; Noticias telegraphicas; Previsão do tempo: Notas de interesse geral.

Das 4 horas em deante — Transmissão do salão nobre do Instituto Nacional de Musica, 55º concerto da Sociedade de Cultura Musical de Musicas austro-allemãs, executadas pelo quartetto da sociedade e pelo solista professor Oscar Bergeth e Mme. Guerra Mandin.. O programma deste concerto é o seguinte:

1 — Brahms — Quartetto, op. 55, numero 1 — Allegro; Adagio (romanza); Allegretto molto moderato e commodo; Allegro.

2 — Quartetto da sociedade — Violinos: professor Lorenzo Templer e professor Gao Omachi; viola, professor Jorge Kolman; violoncello, professor Hesse Mello.

3 — Hugo... olf-Gesan... cyla's (canto de... cyla) — Mortke Lieder n. 46. Verborfenheit (Recolhimento) — Morik Lieder n. 12.

4 — Felix... eingartner-Shafers Sontagslied (Canto Dominical do Pastor), op. 15 n. 1 — Liebesfeier (Festa de Amor), op. 16 n. 12.

5 — Richard Strauss-Hommage, op. 10 n. 1; E'rénade, op. 17 n. 2 — Canto, professor Henrique Guerra Mandin.

6 — Brahms — Concerto em ré para violino — Allegro non tropo (cadencia) de J. Joachim; Adagio; Allegro gracioso ma non tropo vivace — Violino, Sr. Oscar Bergerth; ao piano Gluckman Arnold.

Das 7 ás 8.50 — Concerto da orchestra do Hotel Central, sob a direcção do maestro Alphons Ungerer; Noticias telegraphicas; Previsão do tempo; Notas de interesse geral; Resultado das corridas do Jockey Club e dos jogos sportivos da Amea.

Amanhã:

A's 12 horas — Abertura das bolsas de Café, Assucar, Algodão e Cotações Cambiaes; Discos das casas Edison e Raul J. Christoph; Abertura das bolsas de café de Santos.

Das 4 ás 7 1|2 horas — Previsão do tempo (serviço de informações telegraphicas da Agencia Americana; Discos das casas Paul J. Christoph, Optica Ingleza e Byington & C.; Encerramento das bolsas commerciaes; Movimento das bolsas de café em Santos e Nova York; Bolsas de Titulos.

Das 7 ás 8.50 — Concerto da orchestra do Hotel Central, sob a direcção do maestro Alphons Ungerer; Movimento commercial do dia do Rio, Santos e Nova York; Noticias telegraphicas; Previsão do tempo (serviço da noite); Notas de interesse geral; Notas dos jornaes da noite.

Das 9 horas em deante — Transmissão do salão nobre do Instituto Nacional de Musica do concerto de musicas brasileiras, organizado pelo Trio Barroso-Milano-Padua com o concurso da illustre cantora patricia, Mlle. Marietta Bezerra.

Serão executados nesta festa de arte, peças de autoria Nepomuceno, Henrique Oswald, Francisco Braga, Barroso Netto, Villas-Lobo, J. Octaviano, Luciano Gallet e Lorenzo Fernandes.

Em primeira audição será executado uma peça para o trio, devido a inspiração do maestro Henrique Oswald e um solo de violino do maestro Francisco Braga, tudo caracteristicamente brasileiro.

RADIO SOCIEDADE

A Radio Sociedade do Rio de Janeiro fará hoje e amanhã, com ondas de 409 metros, as seguintes irradiações:

Hoje:

A's 4 horas — "Jornal da Tarde"; Noticias de interesse geral, previsão do tempo, etc).

Amanhã:

A's 12 horas — "Jornal do Meio-Dia" (Cotações da Bolsa de Mercadorias; Cambio; Noticias de interesse geral extrahidas dos jornaes da manhã); Pagina Sportiva.

A's 5 horas — Audição da banda dos escoteiros paraguayos; Quarto de Hora Infantil, pela senhorinha Maria Luiza Alves.

A's 6 horas — "Jornal da Tarde"; (Cotações da Bolsa de Mercadorias; Cambio; Previsão do tempo; Noticias de interesse geral.)

A's 8 horas — Concerto vocal e instrumental no studio da Radio Sociedade.

A's 10 horas — "Jornal da Noite"; (Cotações da Bolsa de Mercadorias; Cambio; Noticias telegraphicas do estrangeiro; Previsão do tempo; Noticias diversas; Ultimas noticias dos jornaes da noite).

Concerto

1 — Mendelssohn — Athalia — Ouverture, orchestra da Radio Sociedade.

2 — Sólo de harpa, professora Esther Jacobson.

3 — Guy Bardelot — Sans toi, canto pela senhorinha Emé Bocayuva Bulcão.

4 — Tosti — Malia, canto pelo senhorinha Emé Bocayuva Bulcão.

5 — Deschaux — Nab marguens do Volga — Fantasia russa, orchestra da Radio Sociedade.

6 — Cardillo — Core ingrato, canto, Sr. Oscar Gonçalves.

7 — Leoncavallo — Pagliacci — Serenata, canto, Sr. Oscar Gonçalves.

8 — Kalman — A rada do Carnaval — Fantasia, orchestra da Radio Sociedade.

9 — Arthur Napoleão — Romance, canto, senhorinha Emé Bocayuva Bulcão.

10 — Sólo de harpa, pela professora Esther Jacobson.

11 — Donizetti — Elixir d'amor — Uma furtiva lagrima, canto, Sr. Oscar Gonçalves.

12 — Carena — Ricordi di Capri — Tarantella, orchestra da Radio Sociedade.

13 — Hymno Nacional, orchestra da Radio Sociedade.

Principio de incendio

No Hotel Vista Alegre

PRISÃO DO INDIGITADO AUTOR

Dormia despreoccupado no Hotel Vista Alegre, em Santa Theresa, de que é empregado, o nacional José Chagas, quando, na madrugada de hontem, foi despertado pela intensa fumaça que do porão do predio subia, attingindo o aposento em que se achava. Calculando tratar-se de incendio, correu elle a prevenir os seus patrões Srs. Adriano e Francisco J. Madruga, os quaes indo ao local verificaram não ser falsa a previsão do Chagas. Era mesmo um incendio em começo.

Chamados os bombeiros, foram as chammas apagadas e procedendo-se a ligeiro exame, entrou o Sr. Madruga, junto a uma pilha de 120 caixões cheios de palha secca uma toalha embebida em kerozene além de grande porção desse inflammavel derramado pelo chão.

Admirado do achado, o Sr. Madruga comprehendeu tratar-se de um crime e recordou-se de uma ameaça que um individuo chamado Pedro Celestino, vulgarmente conhecido por "marinheiro", que fôra seu empregado e que sendo despedido promettera vingar-se.

Disso foi a policia do 15º districto scientificada e o commissario Eurico Brasil compareceu ao Hotel para iniciar as investigações.

Alli encontrou um vidro de pharmacia deitado, certamente, por quem ateara o fogo. Chamada a attenção da autoridade para esse vidro, pelo numero da receita apurou-se que esta fôra pedida do Hotel Paulista, sito á rua do Cattete n. 198.

Com esses dados a autoridade prendeu Pedro Celestino, levando-o para a delegacia e fazendo-o confessar all ter estado em Santa Thereza pela madrugada, mas negou ser o autor do principio de incendio.

Deante disso o commissario Eurico Brasil dirigiu-se ao Hotel Paulista, onde soube que elle não compareceu.

O inquerito prosegue.

PARTOS DIFFICEIS, são evitados com as gottas **salvadoras**.

Prefeitura Municipal

A renda arrecadada hontem pela Prefeitura attingiu a 56:668$936.

— A Prefeitura pagou hontem, de juros de diversos emprestimos, réis 6:334$000.

— Foi sanccionado hontem pelo prefeito da cidade o projecto do Conselho Municipal isentando de impostos a séde da "União Beneficente dos Chauffeurs", emquanto forem mantidas as disposições dos seus estatutos relativamente a beneficencias.

— A commissão encarregada de syndicar sobre as irregularidades praticadas na 2ª secção da Renda lançou edital convidando o Sr. Gustavo de Araujo Rodrigues, praticante da Directoria Geral de Fazenda a prestar declarações no dia 1º de dezembro ás 2 horas da tarde, na sala de expediente da Directoria Geral de Fazenda.

O DELEGADO DO 22º DISTRICTO

Reassumiu, hontem, ao meio-dia, o cargo de delegado do 22º districto policial, o Dr. Afranio Palhares, que se achava em commissão no gabinete do chefe de policia.

Ministerio da Viação

Foi approvado o contrato da casa 110 da rua Aqueducto, em Santa Theresa, para a installação de uma agencia postal.

— A estação telegraphica da cidade de Jambeiro, no Estado de S. Paulo, vae funccionar no predio sem numero da rua Major Gurgel.

Para isto foi firmado contrato entre a Repartição dos Telegraphos e a respectiva proprietaria, D. Amelia Colheirinhas.

— O tenente-coronel de engenheiros Manoel Corrêa do Lago, offereceu o terreno para a construcção de uma nova estação da E. F. Rio d'Ouro, na localidade denominada Acary.

O termo de ajuste vae ser firmado pelo offertante e a Inspectoria de Aguas e, da respectiva escriptura, deverá constar que a cessão será definitiva e irrevogavel, como resolveu o ministro.

Um investigador fere um marujo

Ao regressar á casa, na rua Benity n. 2, Madureira, o sub-official da Armada, João Silva, encontrou a amante em companhia de um desconhecido.

Julgando-se enganado, sacou da pistola e ameaçou o outro que armado tambem de uma pistola, alvejou-o, atirando-lhe dois projectis; um no braço direito e outro no ventre.

O ferido é mestre do destroyer "Alagôas" e conta 30 annos de idade. Foi soccorrido pela Assistencia.

O aggressor foi preso e levado para a delegacia do 23º districto.

Era o investigador do Corpo de Segurança Severiano. Explicou a sua presença na casa do maritimo, dizendo que ali fôra para pedir esclarecimentos á amante delle, Rosa da Silva, sobre uma queixa apresentada por ella, naquelle districto.

"Si non é vero..."

MAIS UM CONFLICTO EM D. CLARA

Houve hontem mais uma desordem em D. Clara.

Tres soldados do Exercito depois de dirigirem pesados gracejos á Maria Germana que se encontrava num botequim da rua Circular n. 61, agrediram a sabre o amante da mulher que viéra em seu soccorro, afim de tomar satisfações.

A victima, Samuel Thomaz Filho, morador á rua Carlos Xavier n. 68, recebeu graves ferimentos pelo corpo e foi medicado no Posto de Assistencia do Meyer.

As praças desordeiras, pertencem ao 2º Regimento de Infantaria. São: Agenor Marcellino dos Santos, numero 2.130 da 1ª companhia; João Baptista de Souza, n. 3.345 da 5ª companhia, e Miguel de Souza, numero 2.756 da 1ª companhia.

Foram removidos presos, para o quartel da sua corporação.

AS GOTTAS SALVADORAS, facilitam os partos.

O «Cap Polonio» veio de Hamburgo

Falando com um jornalista

Passageiros sem passaporte

O movimento de nosso porto hontem, foi bem extraordinario. Logo pela manhã entrou o trasatlantico "Lutetia", vindo de Bordeaux, com escalas para Buenos Aires.

Momentos depois, fundeava na Guanabara outro grande barco mercante: o "Cap Polonio".

Trouxe a unidade allemã numerosos passageiros, alguns para o Rio e muitos em transito para Buenos Aires.

Ainda ha dias recebemos a bordo informações sobre um movimento revolucionario que teria abortado em Portugal. Por aqui o collega póde fazer uma idea da grande crise que affige a politica da Europa.

Outras pessoas desejavam tambem falar ao Sr. Eberhet.

E agradecidos por aquella agradavel palestra, deixamos o brilhante correspondente da "La Nacion", recebendo os cumprimentos de seus amigos.

O "Cap Polonio" ao alto, vendo-se em baixo um dos seus salões

Como seu estado sanitario fosse optimo recebeu immediatamente ordem de livre pratica.

A bordo, entre os numerosos passageiros, avistámos a figura extremamente sympathica do nosso antigo conhecido, Dr. Eduardo Focio Ebegnet.

Approximamos do gentil jornalista argentino, que nos estendeu, cordialmente, as mãos.

— Então, que nos diz da Europa o distincto jornalista?

— Aquillo que já disseram os outros. Depois da guerra a Europa pouco ou quasi nada mudou.

— E sobre a politica?

— Ah, esta sim. Mas o que posso dizer de uma politica instavel como tem sido a européa. Hontem era a quéda do gabinete allemão, hoje é a do francez, amanhã será a do portuguez. E assim successivamente.

Uma pequena irregularidade se verificou a bordo do paquete allemão. Quando o inspector de serviço fazia a visita de praxe, constatou que faltavam trinta passaportes. Foram logo expostos, a autoridade, pelo inspector, os motivos dessa irregularidade. Os referidos passaportes tinham sido lançados ao mar entre papeis inuteis num lamentavel equivoco daquelle official.

Afim de desembarcar os passageiros prejudicados que não podiam ficar a bordo, o inspector da policia exigiu do commandante um termo de responsabilidade.

E com um passe fornecido pelo commissario e verificado pela policia, esses passageiros desembarcaram afinal.

LOTERIA DO ESTADO DO ESPIRITO SANTO

NOVO PLANO

Distribue 75 °|° em premios

ou seja 1.437 premios na importancia total de 163:500$000

Jogam só 12 milhares

50:000$000

Bilhete, 15$000

Fracção, 1$500

EXTRACÇÃO

Quarta-feira, 2

A' VENDA EM TODA PARTE

Ministerio da Marinha

Foram exonerados: o capitão de fragata commissario Mauricio Helmold do serviço da Directoria de Fazenda; o capitão de fragata commissario Augusto Octavio Freitas de Castro de official commissionario da flotinha, de contra-torpedeiros.

— Foram nomeados: o capitão de fragata commissario Mauricio Helmold para exercer o cargo de official commissario da flotilha de contra-torpedeiros; o capitão-tenente commissario José de Azevedo Maia para servir na Directoria de Fazenda.

— O ministro solicitou ao collega da pasta da Fazenda providencias para ser concedida isenção de direitos aduaneiros para uma caldeira destinada ao rebocador "Campos Salles", adquirida intermedio da firma Freseb & C.

— Ao seu collega da pasta da Guerra o ministro solicitou providencias no sentido de ser isento do serviço militar do Exercito o segundo marinheiro do Arsenal de Marinha Antonio da Costa Cunha que foi sorteado e se acha incorporado ao 1º regimento de infantaria.

— Ao seu collega da pasta do Exterior o ministro agradeceu a remessa de uma copia de um pro-memoria concernente ao methodo de instrucção e de installação de uma escola de aviação para preparar pilotos aviadores, segundo o methodo italiano "Gabardini".

— Ao procurador da Republica o ministro remetteu a copia do parecer do consultor juridico do Ministerio acerca da acção proposta contra a União por Maria da Graça.

— Estão sendo chamados a comparecer ao gabinete do ministro da Marinha na proxima segunda-feira, 30 do corrente, ás 2 horas da tarde, os seguintes civis candidatos a enfermeiro naval, ultimamente approvados em concurso: André Francisco Borges, Army da Silva Ramos, Affonso Alberto Jorge, Silvio de Mello Torres, Sebastião de Paula Carneiro, Savio da Silva Freire, Francisco de Salles Sarmento, Antonio do Nascimento Castilho, Nestor Mendes da Rocha, Pedro Faustino Pereira e Juvenal Camargo.

Carteiros alcoolisados, praticam irregularidades

O Sr. Severino Neiva, director geral dos Correios, ante a accusação de que dois carteiros, visivelmente embriagados, inutilizaram com bebidas alcoolicas a correspondencia de que eram portadores, jogando-a, depois, em um capinzal da Avenida 28 de Setembro, mandou proceder a rigorosa syndicancia a respeito.

Foi apurada a responsabilidade de um auxiliar de carteiro, que o director demittiu, por portaria de hontem.

O auxiliar punido, não quiz, entretanto, declarar o nome do seu companheiro de "farra", proseguindo, assim, as investigações.

Não nos parece ser preciso grande esforço, para a descoberta do cumplice do auxiliar autores daquella indisciplina, que muito depõe contra a repartição postal.

Aguardemos, pois, o final do inquerito...

Ministerio da Justiça

O Dr. Affonso Penna Junior nomeou o Dr. Eleanor de Oliveira para exercer o cargo de medico-inspector de generos alimenticios do Departamento Nacional da Saude Publica.

— O ministro concedeu as seguintes licenças em prorogação, para tratamento de seus negocios: ao commissario de 2ª classe da Policia do Districto Federal, José Carlos de Souza Gomes, tres mezes;

ao soldado calafate da Policia Militar, João Vieira Netto, 45 dias em prorogação;

dois mezes, a partir de 31 de outubro ultimo ao Dr. Miguel Pereira da Motta, inspector sanitario rural encarregado do Serviço de Prophylaxia da Lepra;

tres mezes a Oswaldo Corrêa Guimarães, servente da Inspectoria de Demographia Sanitaria do Departamento Nacional de Saude Publica.

— O ministro recebeu do director do Instituto Nacional de Musica a communicação de que já foi entregue o piano que constitue o premio Fassek, offerecido annualmente pela firma Fassek & C., ao alumno mais distincto do estabelecimento.

No mesmo officio informa o director que a firma Stephen Schaefer, estabelecida á Galeria Cruzeiro depositou neste instituto para uso dos "virtuosi" que visitarem esta capital um piano "Sollar", de cauda inteira, devendo dentro em breve, depositar um piano "Bechstein", para o mesmo fim, respectivamente de propriedade das fabricas C. Bechstein Piano Forte Fabrik, de Berlim e Ed. Seiler Piano Forte Fabrik, de Liagnitz.

Por sua vez, a firma commercial Siegfried Mayer, estabelecida á rua São Pedro, 47, depositou neste instituto, um inteiro dos artistas, um piano "Mand" de cauda, da fabrica N. Mayler, Cobkenz, L.

— O director da Despesa concedeu á Repartição dos Telegraphos o credito de 9.000$, solicitado pelo Ministerio da Viação.

— Em companhia do deputado Heitor de Souza, esteve hontem no Ministerio da Justiça, em visita de cortesia ao Dr. Affonso Penna Junior, titular da pasta, o Dr. Florentino Avidos, presidente do Estado do Espirito Santo.

Na ausencia de S. Ex. o chefe do governo Espirito santense foi recebido pelo Dr. Mozart Lago, secretario do ministro, que lhe prestou as honras devidas ao seu alto cargo.

— O professor Baptista da Costa, director da Escola Nacional de Bellas Artes, veio agradecer as felicitações que o Dr. Affonso Penna Junior lhe enviou por occasião do seu anniversario natalicio.

INFORMAZIONI ITALIANE

Redattore Doct. MARIO CLAROTTI

Luciano Pigorini torna in Italia

Dopo d'aver ancora pronunziata una magnifica conferenza bacologica alla "Societade Rural Brasileira" di San Paolo, Luciano Pigorini é ieri l'altro partito per Santos, donde prenderá imbarco per l'Italia.

La sua visita al Brasile é stata altamente proficua anche alla propaganda della scienza italiana ed ha lasciato, nelle piú alte sfere del paese, le migliori impressioni.

La suprema competenza dell'insigne bacologo e la sua meravigliosa facondia hanno trovato in San Paolo degli ascoltatori attenti a tutta prima; degli ammiratori entusiasti e dei sicuri seguaci di poi.

Si oggi i coraggiosi iniziatori dell'industria serica brasiliana sentono attorno alla loro opera un'atmosfera d maggiori consensi; se vedranno, immediatamente, assecondati con maggior slancio i loro nuovi sforsi; se i governanti si mostreranno ancor piú propensi ad animare questa nuova fonte di ricchezza; se il capitale correrá con maggior slancio incontro alla coraggiosa iniziativa; se, in una parola, un'atmosfera di completa fiducia, di certezza di assoluto successo subentrerá ai pochi dubbi ancora superstiti in questo o quell'animo e se ogni pessimismo sará fugato, il merito sará in gran parte del prof. Pigorini che avendo unicamente in vista la veritá scientifica, ha dato il suo autorevole appoggio all'opera propagandistica degli iniziatori.

E a Luciano Pigorini va oggi col nostro reverente saluto per l'opera scientifica che é venuto a svolgere, tanto degnamente, il Brasile la nostra piú profonda e sincera espressione di grazie.

Implicitamente la missione culturale ch'egli ha compiuta avrá infatti, nel campo economico e sociale brasiliano tale e tante ripercussioni, da avvantaggiare grandemente la laboriosa e benemerita classe dei coloni italo-brasiliani, oltreché la classe industriale e capitalistica di questo paese.

Telegramma dell'ultima ora

LA SOPPRESSIONE DEL PARLAMENTO?

ROMA, 27 — L'on. Ermanno Amicucci, redattore del "Popolo di Roma" e corrispondente del "Corriere d'America", di New York, si occupa oggi, in un lungo articolo pubblicato dal "Popolo d'Italia" di Milano, dell'importanza e del valore delle leggi fasciste che la Camera dovrá approvare in questi giorni.

Il noto giornalista fascista sostiene che é necessario che il fascismo adotti risoluzioni ancora piú radicali di quelle che inspirano i recentissimi progetti di legge.

Egli osserva che dal momento che le nuove attribuzioni del Presidente del Consiglio riducono al minimi termini le attribuzioni della Camera — la quale verrá posta in condizione di non poter piú rovesciare i Gabinetti — sarebbe bene giungere addirittura alla soppressione dell'Assemblea Legislativa, sostituendola con una assemblea puramente tecnica, alla quale dovrebbe essere proibito occuparsi di politica.

Sempre secondo l'on. Ermanno Amicucci, il Senato potrebbe sussistere, ma dovrebbero essergli tolte tutte le immunitá e le speciali prerogative, in modo da ridurlo ad una assemblea consultiva, chiamata a dare unicamente il suo parere su questioni artistiche, letterarie, militari e navali.

LA LEGISLAZIONE FASCISTA

ROMA, 27 — La Camera dei Deputati, nella sua seduta odierna, ha iniziato la discussione del progetto di legge che affida le amministrazioni dei Comuni, di meno di 5.000 abitanti, al Podestá.

Cinque deputati presenti parlarono a favore del progetto.

Il deputato comunista, on. Grieco, lo combatté, invece, tenacemente.

L'on. Aldo Rossini, membro del gruppo degli ex combattenti, si espresse a favore del nuovo progetto di legge.

Questo atteggiamento dell'on. Rossini lascia prevedere che il gruppo degli ex combattenti, che fino ad ora ha militato nelle file dell'opposizione legalitaria, é tornato ora ad appoggiare il Governo.

ROMA, 27 — La Camera ha approvato il progetto di legge sulla protezione dell'infanzia e della maternitá.

L'on. Federzoni, parlando in favore della legge, disse che in Italia nascono ogni anni 1 milione e 300 mila bambini, 300 mila dei quali muoiono prima dei 3 anni.

Egli affermó che se saranno meglio curati i bambini, il numero di 300 mila morti potrá essere ridotto almeno di 100 mila.

LA SOTTOSCRIZIONE NAZIONALE DEL DOLLARO

ROMA, 28 — Eccovi le cifre contenute nella nota fatta pubblicare oggi dal Ministro degli Affari Esteri sul concorso coloniale italiano alla sottoscrizione del dollaro.

Colonia di New-York, dollari 50.000; di Tunisi, dollari 26.000; di Buenos Ayres, dollari 22.000; di San Paolo del Brasile, dollari 20.000; di Alessandria; di Egitto, dollar 18.000; di San Francesco di California, dollari 17.000; di Filadelfia, dollari 16.000; di Marsiglia, dollari 8.000; di Chicago, dollari 6.000.

PELOS CLUBS

BLOCO DOS CATHEDRATICOS

Na séde desta veterana associação recreativa, que tantas glorias carnavalescas possue nos seus fastos, realizou-se a eleição dos futuros dirigentes, que proseguirão nos desvelos á sociedade.

Apurados os votos, verificou-se o seguinte resultado: presidente, Pedro Juvenal Conrado; vice, Nelson Chaves de Souza; thesoureiro, Juvenal Conrado Filho; secretario, Pergentino Dias Pereira e director o veterano e denodado societario Sr. Manoel Teixeira.

A seguir a eleição, foi empossada a directoria que assumiu suas funcções immediatamente. Solemnisando o acto da posse foram pronunciados varios discursos, concitando os dirigentes recem eleitos a não desmerecerem as tradições gloriosas da sociedade, pois esta muito espera baseada na boa vontade e abnegação dos seus novos administradores.

Coroaram as palavras do ultimo orador uma enthusiastica salva de palmas, seguida de hurrahs! á sociedade e ás directorias.

Hoje será levada a effeito uma monumental homenagem aos dirigentes, que constará de sessão solemne e dansas.

Esta homenagem, mais que merecida á directoria, é em especial dedicada ao Sr. Manoel Teixeira, um dos baluartes do "Bloco dos Cathedraticos".

A orchestra afinada emprestará invulgar brilho ás dansas, que, pois deixará innumeras saudades.

UTERINA é o unico remedio que cura Molestias do Utero.

Vende-se nas principaes pharmacias e na **Drogaria Araujo Freitas**.

Actos do chefe de policia

O marechal chefe de policia, por actos de hontem, exonerou o commissario Alberto Gomes Pereira, nomeando para seu substituto Carlos Pereira dos Santos; transferiu o 1º supplente do 22º districto, Alberto Tornaghi para o 3º e deste para aquelle o bacharel Adjalma Aguiar Alves Pereira; nomeou para o logar de commissario do 21º districto, o Sr. Roussolléres Filho; mandou pôr á disposição do governo de Minas o commissario José Roussolléres.

Ministerio da Fazenda

O ministro transmittiu ao seu collega da Agricultura mappa dos proprios nacionaes utilisados como habitações de funccionarios da delegacia do Serviço de Povoamento do 8º Districto, no Estado do Pará, pedindo providencia, afim de que seja feito o respectivo desconto em folha dos alugeis devidos.

— O ministro remetteu ao seu collega da Viação o processo relativo ao requerimento em que Domingos Sussaje recorre ao acto da delegacia fiscal no Estado de S. Paulo, que negou o titulo de aforamento ao terreno de marinhas na Ponta da Areia, em Santos.

— O director da Despesa concedeu á agencia fiscal no Ceará o credito de 220:000$ para attender ao pagamento de despesas com a montagem do material rodante da Rêde de Viação Cearense.

— O director da Receita concedeu á delegacia fiscal em Pernambuco o credito de 6:116$129, para attender ao pagamento do professor da Faculdade de direito daquella cidade, Sr. Adolpho Simões Barbosa.

— O Tribunal de Contas julgou legaes as concessões:

De aposentadoria ao chefe de officina da Imprensa Nacional Emilio Cesar Ramos; de meio soldo e montepio á D. Rachel Ferreira de Moraes, viuva do major reformado José Fonseca de Moraes; de montepio á D. Maria Reis do Nascimento, viuva do escrevente da Armada Ernesto Lopes do Nascimento e á D. Maria Candida Peixoto, viuva do enfermeiro naval Bras Teixeira do Abreu Peixoto; de montepio civil, a Djalma da Rocha Oliveira, filho maior invalido do ex-telegraphista da Estrada de Ferro Central do Brasil Francisco José de Oliveira, á D. Edina Braga de Lemos Gonzaga e outros, viuva e filhos do telegraphista da Repartição Geral dos Telegraphos Manoel Dias de Lemos Gonzaga; á D. Benedicta da Silva Barcellos e outros, viuva e filhos do mestre das officinas do Arsenal de Guerra de Matto Grosso Libanio Augusto da Fonseca; e á D. Carmen Quadrado Lyra e outras, viuva e filhos do administrador das capatazias da Alfandega de Pelotas Sergio Lyra; de reversão de montepio de D. Arminda Gaudie Ley da Fonseca para sua filha Yolanda Gaudie Ley da Fonseca, é de meio soldo de Divinisia Amelia Antunes do Couto, viuva do capitão da policia Galdino Magalhães Couto, para sua filha Amelia de Magalhães Couto.

— O ministro expediu hontem a seguinte circular:

"De accordo com o que ficou resolvido sobre o pedido do "Lloyd Satino" em requerimento encaminhado com o officio da Alfandega do Rio de Janeiro n. 1.167, de 8 de agosto proximo findo, declaro aos Srs. inspectores das alfandegas e administradores de mesas de rendas, para seu conhecimento e devidos fins, que, por despacho de 3 de outubro ultimo, resolvi conceder os favores de que trata o decreto 4.955, de 4 de maio de 1872, ao vapor dinamarquez denominado "Pincio".

O MUNDO PELO TELEGRAPHO

Os nacionalistas allemães são contra o Tratado de Locarno

Pensa-se na organização de um novo Directorio para governar a Hespanha

O piloto italiano Franco vae fazer o "raid" Mellila-Buenos Aires e depois a volta do mundo

EUROPA

FRANÇA

BRIAND NÃO QUER FALAR

PARIS, 28 (A. A.). — Procurado pela imprensa, o Sr. Aristides Briand, que está organizando o novo Gabinete, negou-se a prestar quaesquer esclarecimento sobre a politica financeira que desenvolverá.

INGLATERRA

A LUTA EM MARROCOS

Uma nota da embaixada hespanhola em Londres

LONDRES, 28 (A. A.). — A Embaixada hespanhola nesta capital fez publicar uma nota desmentindo a noticia, procedente de Tanger, segundo a qual, em virtude da má situação das tropas alliadas em Marrocos, estaria imminente a evacuação.

Accrescenta aquella nota que a França e a Hespanha estão agindo sob a melhor unidade de vista na questão de Marrocos e que nada temem.

O CONFLICTO ANGLO-TURCO E O PESSIMISMO INGLEZ

LONDRES, 28 (Havas) — O correspondente do "Daily News" em Angorá informa que reina grande pessimismo naquella capital acerca do conflicto anglo-turco sobre Mosul.

Affirmava-se nos circulos politicos que a Turquia estava disposta a rejeitar toda e qualquer solução que considerasse contraria aos interesses nacionaes.

MELILLA-BUENOS AIRES

LONDRES, 28 (Havas) — Annuncia-se aqui que o aviador italiano Fraco, pilotando um hydro-plano capaz de fazer duas mil milhas sem interrupção, pretende levar a effeito nos principios do anio proximo um "raid" de Melilla a Buenos Aires, com escalas por Cabo Verde e Pernambuco.

Da capital argentina, se esta primeira etapa fôr effectuada sem incidente, o piloto italiano pretende levantar novamente vôo completando a volta do Mundo.

FALLECIMENTO

LONDRES, 28 (Havas) — Falleceu hoje a senhora Pryke, esposa do Lord-Mayor.

PENETRARAM NA PRISÃO DE MOUNT-JOY

LONDRES, 28 (Havas) — O correspondente do "Daily Expresse" em Dublin informa que tres individuos disfarçados em "policiamen" penetraram na prisão de Moutnt-Joy e puzeram em liberdade 19 presos politicos.

RAINHA ALEXANDRA

LONDRES, 28 (Havas) — Os despojos da rainha Alexandra foram transportados esta madrugada em comboio funebre para o Castello de Mindson afim de serem recolhidos ao jazigo da familia real.

RAINHA ALEXANDRA

LONDRES, 28 (Havas) — Dezenas de milhares de pessoas desfilaram até a meia-noite ante o corpo da rainha Alexandra, exposto á visita publica na abbadia de Westminster.

ITALIA

AS COLONIAS ITALIANAS NA AFRICA

ROMA, 28 (A. A.). — No dia 30 de junho do anno proximo vindouro, será incorporada á Somalia Italiana, a região da Jubalandia, cujo direito de propriedade acaba de ser reconhecido á Italia.

O GOVERNO ITALIANO E A DIVIDA AOS ESTADOS UNIDOS

ROMA, 28 (Havas) — O governo italiano, levando em conta certas considerações de caracter nacional, embora apreciando devidamente a intenção, resolveu que os offerecimentos feitos pelos italianos residentes no estrangeiro para a subscripção do dollar para pagamento da divina italiana aos Estados Unidos, sejam ou restituidos ou destinados, segundo a indicação dos subscriptores a qualquer obra de beneficencia.

REABERTURA DA CAMARA ITALIANA

Discussão da lei que institue a "podesta" para as Communas

ROMA, 28 (A. A.) — Realizou-se hoje, como estava annunciada, a reabertura da Camara, não tendo, porém, comparecido os deputados democratas-sociaes que fazem parte dos abstencionistas e que haviam communicado o proposito de voltar aos trabalhos, afim de tomar parte nas discussões sobre a lei que institue a "podesta" para as Communas de população inferior a 5.000 habitantes.

Realmente, esse projecto de lei vor os deputados Maccotta, Salerno, foi hoje discutido, falando a seu favor Pisenti, D'Ayala, Rossini, Corrado, Macchi e Pasio. Combatendo o projecto, falou o deputado communista Greco.

Por ultimo, discursou o Sr. Federzoni, ministro do Interior, que fez por demonstrar as innumeras vantagens da instituição da "podesta", entre as quaes é, sem duvida, das maiores o serviço que prestará acabando com as rivalidades e lutas campanarios.

O Sr. Federzoni declarou mais que a "podesta" será coadjuvada pelos Conselhos Municipaes, tornando-se, assim, uma instituição utilissima ás pequenas localidades, que, graças a ella, se verão subtraidas ás camarilhas locaes.

ALLEMANHA

(NACIONALISTAS CONTRARIOS) AOS TRATADOS DE LOCARNO

BERLIM, 28 (Havas) — As associações nacionalistas de combate approvaram uma resolução em que declararam que jamais aceitarão os tratados de Locarno nem a renuncia de territorios que estes tratados acarretam.

ESPIONAGEM COMMERCIAL

BERLIM, 28 (Havas) — A Agencia Wolf annuncia que a policia descobriu na Wesphalia uma grande organização de espionagem commercial destinada a favorecer os interesses russos.

Foram effectuadas diversas prisões.

O ACCORDO DE LOCARNO

BERLIM, 28 (Havas) — O chanceller Luther submetteu, esta manhã, ao presidente Hindenburg, as leis adoptadas hontem pelo Reichstag sobre os accordos de Locarno e a entrada da Allemanha para a Liga das Nações.

O chanceller e o ministro Stresemann, acompanhados de grande comitiva, partirão amanhã, á tarde, para Londres, onde vão assignar o Pacto de Locarno.

HESPANHA

UM NOVO DIRECTORIO

MADRID, 28 (Havas) — Os jornaes consideram como certa a proxima organização de novo directorio composto na maioria de elementos civis.

Affirma-se, porém, que o general Primo de Rivera continuará como presidente cabendo-lhe além disto a pasta da Guerra.

SOLDADOS DE MARROCOS ACCLAMADOS EM MARSELHA

MARSELHA, 28 (Havas) — A bordo do paquete "Ionie", chegaram esta manhã a Marselha, procedentes de Marrocos, dois batalhões do 41º Regimento de Infantaria.

Os soldados, que foram recebidos no caes por uma multidão enthusiastica, desfilaram pela cidade, entre vivas e acclamações.

CHEGOU A MADRID O MINISTRO BRASILEIRO HYPPOLITO ARAUJO

MADRID, 28 (A. A.) — Acaba de chegar a esta capital o Dr. Hyppolito Alves de Araujo, ministro do Brasil junto ao governo da Hespanha.

O illustre diplomata, que viajou em companhia de sua senhora, teve significativa recepção, á qual compareceram representantes officiaes, pessoas das suas relações sociaes, o consul brasileiro e todo o pessoal da Legação.

Em Barcelona, onde desembarcou do transatlantico, o ministro Hyppolito Alves de Araujo foi muito obsequiado durante os momentos em que ali permaneceu. S. Ex. visitou a Universidade, a Bolsa, a Associação Commercial e o Palacio Real daquella cidade, tendo o commercio barcelonense offerecido um almoço em sua honra.

O BISPO DE BOM JESUS

BARCELONA, 28 (Havas) — O bispo de Bom Jesus, que se acha enfermo no convento dos Mercedarios nesta cidade, experimentou hontem, á noite, grandes melhoras.

O Papa Pio Onze telegraphou interessando-se pela saude do prelado brasileiro.

O "RAID" TOKIO-PARIS

MARSELHA, 28 (Havas) — Os aviadores nipponicos Abe e Kawatchi que fizeram o "raid" Toki-Paris, embarcaram de regresso ao seu paiz.

Hontem, á noite, os dois arrojados pilotos compareceram a um jantar de despedida que lhes foi offerecido

POLONIA

O TRATADO DE LOCARNO

VARSOVIA, 28 (Havas) — O presidente do conselho e o ministro de estrangeiro partiram para Londres onde vão assignar o Tratado de Locarno.

PORTUGAL

VIOLENTO TEMPORAL NAS COSTAS DE PORTUGAL

LISBOA, 28 (Havas) — Devido ao temporal que desde hontem, está batendo as costas do paiz desappareceram duas bateiras em aguas de Aveiro, perecendo cinco tripulantes.

OS ESTUDANTES E A DEFESA DAS COLONIAS PORTUGUEZAS

PORTO, 28 (Havas) — Acompanhando a acção dos collegas de Lisboa os estudantes do Porto reuniram-se hoje para promover a defesa das colonias portuguezas em face das ameaças que se levantam contra o dominio colonial na Africa.

ASIA

CHINA

DISTURBIOS EM PEKIM

PEKIM, 28 (H.) — A cidade foi hoje agitada pelas manifestações turbulentas de numeroso grupo de populares.

Depois de percorrerem algumas ruas os manifestantes atacaram as residencias particulares dos ministros das Finanças e Educação e do chefe de policia, onde fizeram grandes estragos.

A policia interveiu a tempo de evitar maiores depredações.

ULTIMA HORA SPORTIVA

CAMPEONATO SUL-AMERICANO

BUENOS AIRES, 28 (A. A.) — Ainda não estão completamente assentadas as datas dos jogos do Campeonato Sul-Americano de Football, que se realizará nesta capital.

Por emquanto, o que ha de exacto são os matches entre argentinos e paraguayos, amanhã, 29, entre paraguayos e brasileiros no dia 6 e entre argentinos e brasileiros a 13, este ultimo, porém, não definitivamente resolvido.

Relativamente ao segundo turno nada ha ainda decidido, dependendo a marcação da actuação dos paraguayos.

Além disso, está combinado que o ultimo jogo deverá realizar-se a 25 de dezembro entre argentinos e brasileiros.

O INCENDIO DA RUA GONÇALVES DIAS

Destruido o "stock" da Charutaria Allen

Mais de meia hora de combate ás chammas

A POLICIA E OS BOMBEIROS NO LOCAL

O immovel é de propriedade de D. Helena Valentim Ruy Barbosa, esposa do Dr. João Ruy Barbosa, como dissemos, pouco soffreu mas a charutaria Allen, de propriedade do Sr. José Fernandes Allen, ali estabelecida, teve o seu "stock" completamente inutilizado. Mas, sabe-se que a firma Allen, tinha sobre as suas mercadorias, um seguro de 60 contos de réis e sobre as armações e vitrines, outro no valor de 20 contos de réis.

O sinistro principiou na loja que havia sido fechada e abandonada pelos empregados, ás 9 horas e 10 minutos da noite.

O commissario Alarico, que foi ao local, está investigando as suas causas, nada tendo conseguido até agora, não obstante, o inquerito necessario, já corre na delegacia do 5º districto e os peritos devem ser nomeados hoje

O cordão de isolamento foi levado a effeito por varias praças da policia e guardas civis.

Commandava a turma de Bombeiros da Estação Central, o Major Alcebiades.

No correr da noite de hontem, irrompeu no centro da cidade um pequeno incendio.

O sinistro não assumiu as proporções de uma verdadeira catastrophe mas foi ali na rua da Assembléa, esquina de Gonçalves Dias, a dois passos da Avenida. A multidão elegante que ainda tornava intenso o movimento da grande arteria, accorreu logo, curiosamente, agglomerando-se nas proximidades do local, dando a impressão de que ali se desencadeava uma grande calamidade. Tal não succedera, porém. E o fogo não conseguiu levar a sua obra destruidora além de um pavimento — o terreo do predio n. 2 da rua Gonçalves Dias e n. 106 da rua da Assembléa e isto mesmo, sem conseguir damnifical-o totalmente.

Pouco, muito pouco trabalho tiveram os bombeiros. Depois de gastarem 15 minutos em estender as mangueiras, arrombaram a porta do estabelecimento de bonbons "O Pão de Assucar", casa que soffreu grandes estragos causados pela agua e a do predio visinho, iniciando, então o combate ás chammas, desde então circumscriptas.

E assim, ainda não soara meia-noite e já a sua tarefa se limitava, sómente, o refrescar o entulho.

Dois descarrilamentos na Central

Uma locomotiva que descarrila em Sabaúna e dois carros que saltam dos trilhos em São José dos Campos

DOIS FERIDOS :—: GRANDE ATRAZO DE TRENS

Mais dois accidentes, registou, hontem, a Central do Brasil na sua linha do Centro, dos quaes um aggravado pela constatação de feridos.

O conhecimento desses accidentes longe de causar impressão de surpreza, foi tomado como cousa naturalissima, especialmente nos meios ferroviarios, onde ninguem ignora o lastimavel estado do material, incapaz de arcar com a intensidade de trafego da nossa principal estrada, estando gasto pelo uso que ultrapassa a sua capacidade.

O primeiro desses accidentes registrou-se na estação de Sabaúna, ramal paulista e o segundo entre as estações de Limoeiro e São José de Campos no mesmo ramal.

Aqui occorreu do modo seguinte:

Manobrava um trem de gado puxado por uma locomotiva de type Mallet, quando inesperadamente a locomotiva descarrilou arrastando a composição até alguns metros adeante, e ficando afinal atravessada na linha, impedindo-a inteiramente. Tanto a locomotiva como os carros da composição soffreram avarias mais ou menos graves e o pessoal da machina, machinista e foguista, com o choque ficaram feridos embora sem gravidade.

Pedido soccorro á estação do Norte, foi do deposito dessa estação remettida uma outra locomotiva que retirou da linha a composição e um trem de soccorro que removeu a locomotiva descarrilada, desimpedindo a linha depois de cerca de quatro horas de trabalhos.

O segundo accidente, teve logar em plena viagem do trem M P 3 Esse comboio corria em marcha reduzida, quando ao entrar na variante de S. José de Campos, saltaram dos trilhos dois dos carros da composição. Um delles, arrastado algum tempo antes de parar a machina ficou tombado e muito avariado, emquanto o outro atravessava-se na linha.

Felizmente não se registou nenhum damno pessoal e a linha foi desimpedida com brevidade.

Devido a esses dois accidentes, os trens do ramal paulista chegaram a esta capital com grandes atrazos, tendo nós registado os seguintes: L P 2 — 2 h. e 51 m.; P L 4 — 2 h. e 13 m.; N P 4 — 4 h. e 16 m. e N P 2 — 1 h. e 30 minutos.

Sobre ambos os accidentes a directoria da Central mandou abrir os classicos inqueritos

Os exames de admissão ao curso secundario

Instrucções do Departamento do Ensino

O Dr. Rocha Vaz, director geral do Departamento Nacional do Ensino acaba de expedir, por telegramma, as seguintes instrucções para a realização do exame de admissão ao curso secundario nos estabelecimentos particulares de ensino:

Art. 1º — Os candidatos serão chamados em um só dia e á mesma hora para as duas provas escriptas, as quaes versarão sobre os mesmos themas ou questões para todos os referidos candidatos.

Art. 2º — O exame de admissão constará das seguintes disciplinas: noções concretas, accentuadamente objectivas, do calculo arithmetico, de morphologia geometrica, de geographia e historia patrias, de sciencias physicas e naturaes e de desenho (art. 55, § 1º do Decreto).

Art. 3º — Haverá uma prova escripta de portuguez e calligraphia e outra de Arithmetica, sendo esta acompanhada de uma parte graphica de morphologia geometrica e de desenho.

Paragrapho unico — Ambas as provas escriptas serão eliminatorias.

Art. 4º — A prova escripta de Portuguez, em que tambem se apreciará a Calligraphia, bem como a ordem e o aceio, constará de um dictado de 15 linhas impressas, de escriptor nacional contemporaneo.

Art. 5º — A segunda prova escripta constará: a) da resolução de tres questões elementares e praticas de arithmetica; b) da representação graphica singela, a mão livre e a lapis, das principaes figuras geometricas.

Art. 6º — A prova oral constará do seguinte: leitura expressiva e analyse grammatical elementar de texto breve e facil de escriptor nacional contemporaneo; resolução de questões faceis e praticas de calculo arithmetico; noções concretas, accentuadamente objectivas, de instrucção moral e civica, nomenclatura geographica, geographia e historia patrias, sciencias physicas e naturaes (lições de cousas).

Art. 7º — O padrão do programma de instrucção moral e civica, para admissão ao 1º anno, será objectivo e constará do ensino, sempre exemplificado com factos, de noções de civilidade, sociabilidade, trabalho, verdade, justiça, equidade, amenidade no trato, gentileza, asseio e hygiene amor da familia e da patria, altruismo, etc.

Art. 8º — O exame de admissão será julgado por uma commissão, constituida de cinco membros do corpo docente, e nomeada pelo director.

§ 1º — Os membros dessa commissão deverão ser renovados annualmente.

§ 2º — A distribuição das materias entre os examinadores assim escolhidos será feita por accôrdo mutuo.

§ 3º — Será tambem designado um supplente, para servir no caso de falta, de qualquer dos demais membros.

Art. 9º — Para julgamento do exame de admissão de cada candidato, cada um dos examinadores lhe attribuirá, nas materias que examinar, uma nota, de accôrdo com o criterio numerico estatuido para os alumnos do curso. Feita a somma dos gráos obtidos, dividir-se-á pelo numero das materias.

Paragrapho unico — Serão contadas como duas (escriptas e oral) as prova de portuguez e de arithmetica.

Art. 10 — Considerar-se-á approvado o candidato que obtiver pelo menos o quociente quatro.

Art. 11 — O resultado das provas será registado em livro proprio, em termos lavrados diariamente e assignados pelo secretario do estabelecimento e affixados na portaria.

§ 1º — Terminados os exames, serão os candidatos classificados em ordem decrescente, pelos gráos obtidos, para que por essa classificação se effectue a matricula.

§ 2º — Desta classificação se lavrará termo, assignado pelo Inspector e pelos membros da commissão examinadora.

O contrabando do "Ré Vittorio"

Da gordura á magreza, em poucos instantes

Quando o "Ré Vittorio" atracou no cáes do Porto, aquellas senhoritas dirigiram-se logo para elle com a anciedade de quem la levar alguem muito querido. Encostado na balaustrada do portaló, o guarda da Alfandega Parmenio Jouvin, profundo admirador das mulheres, viu-as entrar extasiado. Notou-lhes a esbeltesa do talhe, a belleza das fórmas e tantas coisas bonitas, que nem por um segundo deixou de pensar nellas.

Duas horas depois, ellas regressavam. Vinham de uma longa palestra, toda intima, com o immediato. O guarda Parmenio ainda ali ficara, encantado na balaustrada... E ó céos! viu-as, mas desta vez, sem elegancia nenhuma. Não tinham mais aquelle "aplomb", aquelle andar de rainhas... A cintura, ainda ha pouco, bem desenhada, tornara-se deselegante como se ellas tivessem engordado subitamente... Aquillo fez-lhe desconfiar e presa de curiosidade, quando as avistou subindo no automovel do papá convidou-as a submetterem-se a uma revista na guarda moria.

Foi a scena mais pathetica da aventura. As duas moças, encabuladas, foram obrigadas a exhibirem as causas da repentina gordura. E os olhos curiosos do ajudante de guarda-mór, Jodoco Guimarães, appareceram dois chales de valor de 1 conto de réis, legitimos "manteaux" de Sevilha.

Felizmente o papá interveiu com o seu prestigio e o seu "particular" e a coisa ficou nisso mesmo.

Foi esse o grande contrabando que o guarda Parmenio descobriu, hontem. Grandes direitos vae receber o fisco...

O espiritismo na Allemanha

BERLIM, outubro de 1925 (Correspondencia epistolar da A. A.) — Os tribunaes berlinenses acabam de liquidar uma questão que representaria uma grande derrota para o espiritismo, se na verdade os espiritas, como todos os sectarios de qualquer crença, admittissem jamais a hypothese de serem vencidos no terreno das suas convicções.

Trata-se da absolvição do conselheiro secreto e de sanidade, Dr. Moll, no processo de diffamação contra elle intentado, pelo "medium", Sra. Rundolff, que fôra por elle accusado de "embusteira".

Juridicamente, a questão reduz-se á uma controversia entre os cultores e os adversarios do occultismo e do espiritismo: praticamente, a grande importancia do processo estava em que a condemnação do Dr. Moll teria fornecido aos occultistas um magnifico augmento de agitação contra os scepticos e os inimigos da crença espirita. Por essa razão, a batalha foi conduzida pelos dois contendores, com grandes demonstrações de peritos, illusionistas, scientistas, e prendeu o interesse berlinense durante uma boa semana. Toda a literatura do espiritismo é occultismo, nestes ultimos trinta annos, foi citada no correr das audiencias, recordando-se e discutindo-se os pretendidos prodigios e escandalos, velhos e recentes, vindos á luz.

Exigiram-se, finalmente, experiencias praticas na sala do tribunal; o Dr. Moll representou de "medium" e o presidente do tribunal, de participante de uma "sessão"; vendaram os olhos ao magistrado e o Dr. Moll exigiu que á luz do dia se effectuassem certas das experiencias que no escuro causam tanto espanto e provocam tanta fé na existencia de forças sobrenaturaes.

Substancialmente, os scientistas não negaram a possivel existencia de forças occultas. Mas, na especie, declararam não poder acreditar na Sra. Rudolff, emquanto ella não permittisse rigoroso controle de seus actos e das pessoas que a cercam, exigencia a que a pythonisa não se quiz submetter.

No final do processo, o Dr. Moll pediu a palavra para declarar que o occultismo constitue um perigo para o povo allemão.

"A derrota do Marne — affirmou elle — deve-se, sobretudo, ao facto de ser o chefe do estado-maior allemão, general Von Moltke, occultista. O proprio imperador Guilherme achava-se cercado de occultistas, que perturbavam, com as suas discussões e experiencias, a attenção dos personagens encarregados da direcção dos negocios politicos e militares do Imperio. A derrota da Allemanha — accrescentou o Sr. Moll — deve-se em boa parte á perniciosa influencia dos occultistas." E foi este, sem duvida, um dos imprevistos desse processo.

Resta, agora, sabermos quem é a Sra. Rudolff. No mundo occultista, o seu nome é Maria Vollhart. Orçando pelos 60 annos, pretende exercer os seus dons sobrenaturaes ha bem 48 annos.

E' vastamente conhecida em toda a Allemanha, e a sua fama nada fica a dever a famosa Eusapia Palladino.

Narra ella que, tendo 12 annos, apenas, uma noite encontrava-se em casa, com sua mãe, quando viu o tapete da saleta sacudido violentamente. Eram 9 1|2.

No dia seguinte, um telegramma annunciava a morte de seu pae, occorrida exactamente áquella hora.

Aos 14 annos, a morte de um parente lhe era annunciada por pancadas na parede. Aos 17 annos, uma noite, viu um circulo luminoso no tecto; era o aviso da morte de outro parente.

De então por deante, a Sra. Rudolff entra a communicar-se regularmente com o outro mundo e em sua casa produzem-se as coisas mais bizarras.

Uma noite, em presença de varias pessoas, um armario chêio de livros, extraordinariamente pesado, deslocou-se do logar em que estava, atravessou a sala, arrastando-se, e foi collocar-se contra a parede opposta. Uma outra noite, uma poltrona "dansou" durante alguns minutos, á altura de cerca de meio metro do chão.

De outra feita, todos os moveis da sala "endoideceram": um grande divan e tres poltronas puzeram-se a pular, e uma etagére passou por cima da cabeça dos circumstantes, indo pousar-se no quarto contiguo.

Ferraduras de cavallos, grandes pedras, argollas de páo, vêm pousar-se, nem sempre suavemente, sobre os hombros e as cabeças dos participantes das sessões. Tres argolas de páo desappareceram da casa do "médio", para reapparecerem, tres dias depois, debaixo da mesa dos prodigios.

Segundo affirmação dos presentes, já se organizara o mais "perfeito" controle. "De onde vinham as argolas" ? — inquiriram triumphantes os advogados de Rudolff e o Dr. Moll, sem se perturbar, respondeu: "Muito naturalmente, de sob as saias da dama".

O Dr. Moll vale-se, para contestar a Sra. Rudolff, da sua experiencia de 30 annos. Elle tem passado a sua vida no mundo dos espiritas, na ansia de encontrar a verdade, e, desgraçadamente para o espiritismo, só conseguiu colher uma farta mésse de "trucs", dos quaes, no correr do processo revelou varios, interessantissimos.

Uma dama espirita, que realizava sessões em sua casa, nos suburbios de Berlim, dizia que, durante os trabalhos, as colheres de páo, guardadas em um armario da cozinha, vinham cahir sobre a mesa das experiencias. O Dr. Moll assignalou as colheres, fechou a porta da cozinha com uma fechadura de segurança e... as colheres ficaram no armario.

Não tardou, porém, que um grande armario, collocado na sala da sessão, entrasse a bailar; o Dr. Moll abaixou-se rapidamente e conseguiu agarrar a perna de uma filha da dona da casa, rapariga de 15 annos.

No processo foi tambem recordado o famoso "truc" descoberto pelo archi-duque Rodolpho, herdeiro da Austria, e pelo fallecido archi-duque João Orth.

O "medium" Bastian affirmava poder evocar, em sala da Hofburg, os espiritos dos Habsburgos. Esses espiritos deixavam, como vestigio material de sua presença, impressões de mãos e de pés em um grande recipiente de parafina ali disposto.

Descobriu-se que Bastian introduzia na parafina fórmas pequenissimas de pés e mãos, feitos de colla de peixe, que, a seguir, elle enchia com o sopro. Resfriando-se, a parafina endurecia, deixando apparecer as impressões desejadas.

PELOS TRIBUNAES

DATA VENIA

Do Dr. Dilermando Cruz, illustre 2º curador das Massas Fallidas, recebemos um interessante folheto, onde está contida a sua defesa das accusações que lhe fez, perante o Conselho de Justiça da Côrte, o Dr. André de Faria Pereira, procurador geral do Districto.

Para podermos dar a nossa opinião sobre este trabalho do professor da Faculdade de Direito, velho causidico do nosso fôro e ex-deputado federal mineiro, o relemos attenciosamente e com a curiosidade de quem desejava saber, através de toda a sua documentação e provas, as razões da queixa do chefe da defesa social carioca.

O Dr. Dilermando Cruz deve estar satisfeito de terem, os juizes do Conselho, recebido a representação, porque estes tiveram opportunidade de julgar a sua integridade, tanto que não lhe applicaram a menor pena, apezar do desassombro e independencia com que S. Ex. respondeu ás accusações do procurador.

Prestigiado e victorioso, como saiu o Dr. Dilermando Cruz, no inquerito, mistér se faz que a opinião publica conheça algumas passagens do seu trabalho.

E, assim, transcrevemos do folheto os seguintes trechos, estampados a folhas 16 e 17 e com relação ás custas.

Escreve o curador das Massas:

"Privados das custas e emolumentos os membros do Ministerio Publico e os juizes, em reunião com os meus collegas, ficou deliberado que solicitassemos ao Parlamento a revogação do preceito legal que nos privava dessa remuneração "pro labore", tão de nossos habitos e absolutamente imprescindivel á nossa subsistencia, principalmente na época de aperturas que atravessamos."

"Como não podiamos conseguir o nosso fim, sem que a boa vontade do governo se manifestasse a nosso favor, consultei, a respeito, ao eminente ministro da Justiça, de então, que me affirmou não se oppor o governo á VOLTA DAS CUSTAS, mas elle, ministro, tinha a declarar que, ao pleitearmos tal beneficio, deveriamos accentuar bem uma restricção: todos teriam direito a taes custas e emolumentos, menos o procurador geral do Districto, e isto porque o Dr. André de Faria Pereira lhe declarou que não os acceitava."

"Ora, uma excepção de tal ordem não seria possivel; e, á vista desse gesto do procurador geral fiz o que todo o homem digno faria: não pleiteei mais, junto a meus amigos do Congresso o beneficio, desde que deste não queria participar o Sr. procurador geral do Districto."

"Quereis saber, agora, juizes, o que fez esse mesmo procurador geral, para com quem tive a devida consideração de não pleitear mais para os membros do Ministerio Publico um favor que não alcançasse aquelle que está, por lei, investido das mais altas funcções?"

"Nada mais, nada menos do que isto: conseguiu fazer passar na Camara ou consentiu que alguem conseguisse por elle, uma emenda augmentando os seus ordenados, com exclusão de todos os seus collegas do Ministerio Publico local!"

"Houve, porém, no Senado, quem reflectisse sobre a monstruosidade da excepção e a emenda caiu."

Ao transcrevermos estes periodos iconoclastas do illustre Dr. Dilermando Cruz, não o fazemos pela mais leve intenção de o desprestigiar no seu cargo — isto queremos deixar resalvado — mas para que se possa imaginar o calor, a altivez e o desassombro com que se defendeu o 2º curador das Massas Fallidas.

Ahi fica o registo do seu livro, cuja offerta nos penhorou.

LUIZ LYRA

O SUPREMO CONVOCADO EXTRAORDINARIAMENTE

O ministro André Cavalcanti convocou o Supremo Tribunal Federal para uma sessão extraordinaria, amanhã.

NA 6ª VARA CIVEL

Interessante decisão do juiz Antonio Nogueira

Candido Lacerda Cony, na qualidade de credor de Geo Bryere & C., commerciantes estabelecidos á rua Visconde de Itaborahy n. 63, da importancia de 50:000$ em deposito, em conta corrente, especial, cujo saldo está devidamente reconhecido pelos devedores, pretendendo recebel-a, os supplicados allegando razões de ordem superior, declararam que pagariam, no praso de trinta dias, os quaes aliás decorreram sem que fosse realizado o pagamento.

A' vista de semelhante procedimento o supplicante requereu ao juiz da 6ª vara civel acção executiva contra os supplicados.

Assignado o prazo, os executados allegaram em sua defesa que não são devedores da quantia accionada, por quanto effectuaram por sua ordem varios pagamentos á Casa Pratt, 900$; dinheiro enviado a seu pedido, para Buenos Aires, 14:279$; 10:000$ que lhe entregou e mais 14:974$200 por elle recebida relativa á liquidação da firma J. Carvalho & C.

Tendo os autos ido conclusos ao Dr. Antonio Nogueira, este por sentença de hontem, julgou os embargos não provados em parte para determinar que a execução corra apenas sobre a importancia de 14:731$500, ficando subsistente a penhora na parte necessaria.

ANNULLADA UMA ESCRIPTURA NA 4ª VARA CIVEL

Doralina Leal Costa, casada com o coronel Albino Costa, no regimen de communhão de bens, mas delle separada sem ser por desquite, propoz na 4ª vara civel uma acção ordinaria contra o Banco da Lavoura e do Commercio do Brasil e Dona Maria Irma Soares, já fallecida, representada por seus herdeiros, allegando que seu marido viveu em concubinato com a finada Maria Irma Soars, a quem, pretendendo fazer uma doação simulada, comprou, com dinheiro da communhão conjugal, em nome della, o predio n. 30 á rua Pedro Americo, fazendo-se, entretanto, passar por credor da adquirente com garantia hypothecaria do immovel comprado. Para favorecel-a fez com que ella levantasse um emprestimo no Banco da Lavoura do Brasil, dando em hypotheca o dito predio á rua Pedro Americo.

Conclusos os autos ao Dr. Silva Castro, este por sentença de hontem, julgou a acção procedente decretando a nullidade da escriptura na parte em que figura Maria Irma Soares como compradora.

Côrte de Appellação

A SESSÃO DA 4ª CAMARA CRIMINAL

Sob a presidencia do desembargador Angra de Oliveira esteve reunida, hontem, a 4ª camara criminal da Côrte que julgou os seguintes processos: ns. 5.550 — "Habeas-corpus", pacientes Alvaro Gomes de Mello. — Não se conheceu do pedido. 600, Basilio Garcia. — Negou-se provimento. Appellações criminaes — 7.706, appellante, Ministerio Publico; appellado, Halande Gonçalves. — Julgamento secreto. 7.772, appellante Ministerio Publico; appellados, José Oliveira da Costa, Antonio Martins Palma e Manoel Ferreira Leal Junior. — Julgamento secreto. 7.880, appellante, Fazenda Municipal; appellado, Espolio do Dr. Carlos Delphim Simões da Silva. — Deu-se provimento para decretar a prescripção da acção. 7.730, appellante, Fazenda Municipal; appellado João Evangelista Moreira da Silva. — Negou-se provimento. 7.800 appellante Isaura Fernandes; appellado, Ministerio Publico. — Foi recebida a appellação.

ACONTECIMENTOS REVOLUCIONARIOS

O procurador criminal arrolará novas testemunhas?

Sob a presidencia do Dr. Olympio de Sá e Albuquerque, juiz da 1ª vara federal, proseguiu, hontem, o summario dos indiciados na tentativa revolucionaria da noite de 24 de outubro do anno passado, cuja chefia é atribuida ao commandante Protogenes Guimarães.

O magistrado inquiriu as tres ultimas testemunhas, longamente, e de accôrdo com todas as formalidades legaes.

Ao que se affirmava o procurador arrolaria mais algumas testemunhas, afim de melhor ser apurado o facto delictuoso.

Tribunal do Jury

O JULGAMENTO DE AMANHÃ

Sob a presidencia do Dr. Edgard Costa, juiz da 6ª Vara Criminal, reune-se amanhã o Tribunal do Jury.

Deve ser julgado o réo Anthero Marques de Oliveira, accusado de homicidio.

Os trabalhos serão iniciados ao meio-dia em ponto.

Ainda servirá como promotor o Dr. Constant de Figueiredo.

OS SUMMARIOS DE AMANHÃ

Nas varas criminaes serão summariados amanhã os seguintes réos:

Na 1ª — Manoel Dias de Castro, João Henriques de Brito, Richard Loebeld, José Dias de Oliveira, Manoel Bianco, João Orlando, Roberto Holland, Ernesto Holland, Eduardo Dalton, Annibal Pinto, Miguel Rosas, Antenor Vieira, Miguel P. Ribeiro, Francisco Antonio Soares, Arthur Prazeres e Pedro Brio.

Na 2ª — Alberto Angelo, N. Dantas, Eduardo Pinto Monteiro e Raymundo Nonato.

Na 4ª — Benedicto Bueno, Antonio Gomes de Souza e Raymundo Borges.

Na 5ª — Cyrillo José Freitas, Elias Pinto e João Eusebio.

Na 7ª — Antonio Augusto, José Mendes da Silva, Alvaro da Silva, Virginio Paula Pereira e Luiz de Oliveira.

Na 8ª — Julio Moura, Alberto Pinto Fragoso e Antonio Miranda.

CONDEMNADO POR ROUBO

O Dr. Eurico Cruz, juiz da 2ª Vara Criminal, por sentença de hontem, condemnou Manoel Magalhães a 24 mezes de prisão cellular, além da multa de 20 °|° sobre os objectos furtados, por haver penetrado em um predio da rua Frei Caneca n. 126, de onde roubou uma gravata, um annel e um alfinete de gravata.

"HABEAS-CORPUS" DENEGADO

No Juizo da 4ª Vara Criminal, allegando que estava soffrendo constrangimento illegal em sua liberdade, pois, sendo preso em flagrante delicto como incurso no crime de ferimentos leves pelas autoridades do 17º districto, em 23 de junho do corrente anno, já decorreram cinco mezes sem que fosse encerrado o respectivo summario, estando recolhido á Casa de Detenção, á disposição do juiz da 5ª Vara Criminal, Antonio Campos impetrou uma ordem de "habeas-corpus".

Foram requisitadas as necessarias informações e, por despacho de hontem, o Dr. Renato Pacheco denegou a ordem.

OS CRIMES CONTRA A HONRA DA MULHER

José Candido foi denunciado no Juizo da 1ª Vara Criminal por ter sido preso em flagrante quando tentava offender uma menor.

Processado, foi hontem condemnado a 14 mezes de prisão cellular, por sentença do Dr. Leopoldo de Lima.

LEITE COM AGUA

No Juizo da 1ª Vara Criminal foi denunciado o leiteiro Carlos de Castro, preso em flagrante, no dia 4 de outubro ultimo, quando vendia leite addicionado com agua aos seus freguezes.

O processo correu todo o seu curso normal, tendo o Dr. Leopoldo de Lima, respectivo magistrado, condemnado o accusado a tres mezes de prisão cellular, além da multa de 100$000.

EMPOSSOU-SE O NOVO ESCRIVÃO DA 1ª PRETORIA CIVEL

Uma manifestação dos advogados

Conforme noticiámos nos seus varios tramites, sob a presidencia do Dr. Renato de Carvalho e perante o Dr. Frederico Sussekind, juiz da 8ª Pretoria Civel, e Dr. Mafra de Laet, 2º promotor publico, realizou-se, no salão das sessões do Tribunal do Jury, um concurso para escrivão da Justiça local.

Ao mesmo concorreram 30 candidatos, sendo classificado em primeiro logar o Dr. Gomes Pereira e em segundo o Dr. Fernando Lyra, causidico do nosso fôro.

O ministro da Justiça, obedecendo ao criterio da commissão de magistrados, que julgou as provas com o maximo criterio e justiça, nomeou para escrivão da 8ª Pretoria Criminal o Dr. Gomes Pereira e para a 1ª Pretoria Civel o Dr. Fernando Lyra.

A posse deste ultimo realizou-se hontem, perante o juiz Frederico Barros Barretto e com muito brilho, devido a uma manifestação que lhe foi feita por um grupo de advogados e amigos.

A' 1 hora da tarde, na sala das audiencias da 1ª Pretoria, o doutor Barros Barretto, depois de pôr o "cumpra-se" no titulo de nomeação, mandou que o Dr. Fernando Lyra assignasse o termo de compromisso. Em seguida, pronunciou um discurso enaltecendo, os seus meritos, postos em prova num concurso feito perante juizes togados e com rigorosa selecção, dizendo ter a Justiça feito uma boa acquisição.

Respondendo, o Dr. Fernando Lyra agradeceu a saudação do juiz Barros Barretto, dizendo a emoção que sentia com as suas palavras e a manifestação dos seus collegas, de cuja convivencia guardará sempre uma feliz recordação.

Dentre as pessoas presentes, notámos: senador João Lyra, deputado Tavares Cavalcanti, desembargadores Elviro Carrilho e Edmundo Rego, juiz Frederico Sussekind, Dr. Tavares de Lyra, uma commissão da Imprensa Nacional, doutores Pergentino Maia, Carvalho Mello, Gualter José Ferreira, Sussekind de Mendonça, José Lyra, José Gonçalves, Borges Monteiro, Moacyr Nazareth, Penna e Costa, Franklin Galvão, Roberto Lyra, Camillo Guerreiro, tenente Aurelio Lyra e os representantes da "Gazeta dos Tribunaes", do "O Globo" e do "O Imparcial".

Os "HABEAS-CORPUS" POLITICOS

Ao Supremo Tribunal Federal o capitão de corveta Arnaldo Pinheiro Bittencourt e o paisano Job Viegas impetraram, hontem, uma ordem de "habeas-corpus".

Justiça Fluminense

PRISÃO PREVENTIVA

Pelo Dr. Oldemar Pacheco, juiz criminal de Nictheroy, foi decretada hontem a prisão preventiva do individuo Augusto Narciso como incurso nas penas do art. 270, paragrapho 2º, combinado com os artigos, 267, 268 e 272, do Codigo Penal, por haver seduzido a menor Luiza Faustino.

PRONUNCIA EM NICTHEROY

Tendo sido pronunciado pelo doutor Oldemar Pacheco, foi recolhido hontem á Casa de Detenção José Domingues Costa, escrivão de policia.

SESSÃO EXTRAORDINARIA NA RELAÇÃO

Amanhã, no Tribunal de Relação Fluminense realiza-se uma sessão extraordinaria.

Dentre os processos a serem julgados destaca-se a appellação crime em que é appellante José Lourenço Fontes, vulgo "Pepe", autor do assassinato de D. Olga Massa Fontes.

O desembargador procurador geral, no seu parecer, opina pela confirmação da decisão do Tribunal do Jury, que condemnou "Pepe" a 30 annos.

O JULGAMENTO DE ISAURA FERNANDES

O Dr. Romero Neto consegue, por unanimidade, a sua absolvição

Dentre os julgamentos de hontem, na Côrte, perante a 4ª camara, destacava-se o da appellação da sentença que condemnou Isaura Fernandes pelo crime previsto no art. 278 do Codigo Penal.

Isaura tinha sido processada pelo Dr. Oscar Santos, delegado do 6º districto, por manter e explorar, á rua Pedro Americo 45, uma casa de tolerancia.

Remettido o inquerito para o juizo da 5ª Vara Criminal, foi Isaura Fernandes condemnada a 1 anno de prisão e multa de 1:000$000, pelo juiz daquella Vara.

Appellando da sentença, deixou o primeiro advogado da accusada de arrazoar a appellação, abandonando a causa.

Entregue a defesa ao Dr. Romero Neto, este defendeu hontem perante a 4ª Camara a Isaura Fernandes, conseguindo com muito brilho a reforma da sentença que a condemnou, por unanimidade de votos.

Pelo Sr. desembargador presidente da 4ª Camara, hontem mesmo, foi mandado passar alvará de soltura a Isaura Fernandes que se achava presa na Casa de Detenção.

FALLENCIA REQUERIDA

No Juizo da 3ª vara civel, Joaquim Fernandes Ferreira como credor por uma nota promissoria do valor de 5:000$, vencida, protestada e não paga, requereu a fallencia da firma Sá Fonseca, estabelecida com seccos e molhados á rua Ledo n. 27, á rua Plinio Oliveira n. 2, estação da Penha e Estrada Porto Velho n. 336.

REX

De cabellinho na venta

A Rosa de Oliveira, moradora á rua Laura de Araujo n. 82, é uma mulherzinha valente.

Hontem, por motivos futeis, aggrediu a cacete o operario Orlando Veiga, de 21 annos, abrindo-lhe uma extensa brecha na cabeça.

A victima teve os soccorros da Assistencia e a aggressora, depois de autuada em flagrante, foi mettida no xadrez do 9º districto.

DOS ESTADOS

MARANHÃO

O BABASSU'

S. LUIZ, 28 (A. A.) — O coco babassu' foi cotado a 49$000 F. O. B.

HOMENAGENS A D. PEDRO II

S. LUIZ, 28 (A. A.) — Tem sido muito bem acolhida a subscripção popular aberta para o custeio das festas commemorativas do Centenario de D. Pedro II, a se realizarem no dia 2.

NO INSTITUTO MARANHENSE

S. LUIZ, 28 (A. A.) — Será inaugurada, no Instituto Maranhense, a cadeira de Historia e Geographia.

PERNAMBUCO

O CONSUL AMERICANO EM PERNAMBUCO

RECIFE, 27 (A. A.) — Procedente de Berlim é esperado amanhã nesta capital, o Sr. Nathaniel Davis, novo consul americano em Pernambuco.

O CHEFE DO S. DE D. MARITIMA ESTA' EM RECIFE

RECIFE, 27 (A. A.) — Encontra-se nesta capital o Dr. João Pedro Albuquerque, chefe do Serviço de Defesa Maritima.

S. S., que aqui teve desembarque bastante concorrido, foi recebido no cáes pelas autoridades sanitarias e representantes do governador do Estado.

BAHIA

UM TELEGRAMMA DA A. COMMERCIAL AO SR. GO'ES CALMON

BAHIA, 27 (A. A.) — O Dr. Góes Calmon, governador do Estado, recebeu da Associação Commercial desta Capital o seguinte officio:

desta capital o seguinte officio:

"A Associação Commercial não podia ficar indifferente ao gesto imparcial de V. Ex., ha pouco divulgado, que foi o de concitar a bancada bahiana na Camara Federal a empregar o grande valor do seu nome e a melhor unidade de vistas politicas, em pról dos interesses vitaes do nosso Estado. Aquella attitude de V. Ex. mais uma vez veiu reaffirmar quando se preoccupa o actual e eminente administrador da Bahia pela grandeza e prosperidade deste grande Estado.

Pelo valor e pela singularidade que o acto de V. Ex. representa, a Associação Commercial, que não se esquiva de applaudir gestos de tal natureza, manda a V. Ex. as suas mais calorosas felicitações.

Aproveitamos o ensejo para mandar a V. Ex. os nossos protestos da mais elevada estima e consideração mais distincta, (aa) Miguel Bartilotti, presidente; Arlindo Fraga, Secretario.

BAHIA, 28 (A. A.). — A 'Tarde', na sua edição de hontem, publica, na primeira pagina, um grande retrato do senador federal, dr. Pedro Lago, salientando a sua nobre attitude no Senado em prol dos interesses vitaes do Estado.

BAHIA, 28 (A. A.). — A bordo do paquete 'Gelria', regressou ao Rio, o engenheiro Cesar Rabello, director da Companhia Brasileira de Energia Electrica, que teve um embarque muito concorrido.

BAHIA, 28 (Agencia Americana) — Conduzindo perto de mil passageiros de primeira classe passou por este porto, com destino ao Rio, o paquete "Gelria", sendo distribuidos a bordo os ultimos numeros do "Estado de S. Paulo".

A bordo deste paquete viaja, com destino a S. Paulo, tendo sido muito cumprimentado, o conde Sicilliano.

S. PAULO

UM CHAPE'O, DUAS CHAVES E UMA CARTA

S. PAULO, 28 (Agencia Americana). — A's 5 horas e meia de hontem, o cabo Luiz Salerno, da Força Publica do Estado, encontrou, na margem do Rio Tamanduatehy, um chapéo de senhora, duas chaves e uma carta, na qual Maria Moreira, residente em Avaré, dizia ter-se suicidado devido a desgostos intimos.

Apezar das pesquizas realizadas no local, não foi possivel encontrar o cadaver.

O CRIME DE GUAPIRA

S. PAULO, 27 (A. A.). — Hoje, ás 13 horas e meia, seguiram para o bairro do Guapira, o dr. Achilles Guimarães, delegado de Segurança Pessoal; Dr. Waldemar Doria, Commissario da referida delegacia Dr. Vicente de Azevedo, promotor publico da 1ª vara, e demais pessoas interessadas, afim de ser feita a reconstituição do crime ali occorrido e que acaba de ser descoberto. Devidamente escoltados, seguiram tambem o mandante e os assassinos do lavrador Benedicto Uribe, e que, conforme noticiámos, foram os individuos Manoel Navarro, José Pereira da Silva e Fernando Luiz de Andrade.

Os assassinos reconstituiram a scena, ficando assim confirmadas as averiguações da policia.

FALLECIMENTO DE UM EX-MAGISTRADO PAULISTA

S. PAULO, 28 (Agencia Americana). — Falleceu hontem nesta capital, o Sr. Dr. Vicente Moraes Mello Junior, Ministro aposentado do Tribunal de Justiça.

O finado contava 64 annos de idade e era um dos ornamentos da magistratura paulista.

Antes de ter assento no mais alto tribunal do Estado, exerceu a judicatura em Guaratinguetá e Tieté. Dessa comarca é que foi nomeado, por merecimento, para o lugar de Ministro do Tribunal de São Paulo.

Deixa viuva a Sra. D. Maria Amalia Marcondes de Mello e dois filhos, Sra. D. Sophia Moraes Mello Oliveira, casada com o Sr. Olavo Oliveira e o Sr. Vicente Marcondes de Mello, escripturario da Secretaria da Justiça.

PERVERSIDADE DE UM SOLDADO

S. PAULO, 28 (A. A.). — Dentre um grupo de pessoas que estacionavam na esquina da rua Tibiriçá com a rua Iguassu', achavam-se hontem á noite, Benedicto José Thomé e o preto Caetano de tal, quando delles se acercou o militar Emiliano Luiz que, avançando para o segundo, bateu-lhe diversas vezes com o cinturão que trazia.

Esse acto provocou estupefação e protestos entre as pessoas presentes, contra as quaes o militar se revoltou, furioso, e, sacando de um revolver, com elle alvejou Benedicto José Thomé, que caiu mortalmente ferido.

O aggressor foi preso e autoado em flagrante. Emiliano nega, entretanto, que tenha praticado o crime, a despeito das declarações das diversas testemunhas.

Benedicto José, em estado gravissimo foi transportado para a Santa Casa.

MINAS GERAES

QUE BOA!

S. JOÃO D'EL-REY, 28 (A. A.) — O negociante local Mozart Novaes, ao abrir hoje um caixote de calçados recebido da fabrica Polar, encontrou dentro delle, em vez de calçados, Kaolim, tendo testemunhado o facto. O roubo foi calculado em 2:500$.

A PREFEITURA ABRIRA' CONCORRENCIA PARA COMPRA DE TERRENOS

BELLO HORIZONTE, 28 (Do correspondente) — A Prefeitura chamará, brevemente, os concorrentes para compra dos terrenos da praça Rio Branco, não aceitando propostas de preço para compra inferior a cem mil réis o metro quadrado. Nessa praça está em construcção o edificio da futura Alfandega.

A POSSE DOS NOVOS PROFESSORES NA FACULDADE DE MEDICINA

BELLO HORIZONTE, 28 (Do correspondente) — Perante o director da Faculdade de Medicina, tomaram posse do logar de livre docentes os Drs. Oswaldo Mello Campos, da cadeira de Clinica Medica; Martins Vieira, da cadeira de Otho-rhyno-Laryngologia; Otto Cirne, da cadeira de Gynecologia. O acto se revestiu da maior simplicidade.

A DIRECTORIA DE HYGIENE — COMBATE A VARIOLA

BELLO HORIZONTE, 28 (Do correspondente) — Chegaram informações da cidade de Sete Lagoas, dizendo que os doentes de variola estão passando bem, estando o mal completamente circumscripto devido ás energicas providencias da Directoria de Hygiene do Estado.

RIO GRANDE DO SUL

UM CRIME QUE CAUSA DOLOROSA IMPRESSÃO

PORTO ALEGRE, 28 (A. A.). — Informações procedentes de Palmeiras narram o seguinte crime que causou ali dolorosa impressão:

O Dr. Florante Avila, foi chamado para attender em casa de Antonio Ferreira Dias Brandão um filho deste, pequeno, que segundo as informações prestadas estava passando mal. Acudindo ao chamado, o local indicado. Ahi o esperava Dias Brandão, que após algumas palavras com o facultativo o alvejou tres vezes com um revólver que trazia ferindo-o. Uma das balas attingiu o pulmão do medico, que caiu.

O seu estado inspira cuidados. O autor da cilada é sobrinho do Sr. Leonel Rocha.

A SAFRA DE HERVA MATTE

PASSO FUNDO, 28 (A. A.). — Segundo se acaba de verificar, a futura safra da herva matte está muito sacrificada em virtude da lagarta denominada 'Coruquere', que devastou grande parte dos hervaes motivando a diminuição da producção nos engenhos em face da falta da herva bruta.

Os productores da herva matte estão bastante alarmados tendo enviado ao governo um pedido, no sentido de envio de um technico afim de tomar as providencias que julgar acertadas ao caso.

Encontram-se actualmente aqui, procedentes da Argentina e do Uruguay, diversos compradores do producto.

NOTICIAS GAU'CHAS

PORTO ALEGRE, 28 (A. A.) — A "Federação", na sua edição de hontem, transcreve, na primeira pagina, um artigo sobre a personalidade do Dr. João Luiz Alves, assignado pelo deputado federal Dr. Lindolpho Collor e publicado no "O Paiz" dessa capital.

PORTO ALEGRE, 28 (A. A.) — Foi exonerado, a pedido, o sub-chefe de policia da 11ª Região, tenente coronel Hypolito Ribeiro.

PORTO ALEGRE, 28 (A. A.) — Foi hontem assignado o decreto concedendo o meio soldo a D. Uricy Pinheiro Coelho, viuva do alferes do 2º Regimento de Cavallaria da Brigada Militar do Estado, Affonso Alves Coelho, morto em combate com os rebeldes em defesa das autoridades legaes.

Ministerio da Guerra

Serviço para hoje:

Official de dia á região, 1º tenente Carlos M. Barreto Monclara; auxiliar, 2º sargento José Schwartz Wilson.

—— Até o dia 30 do corrente deverão ser organizados e approvados os novos horarios para a instrucção militar nos corpos da 1ª região militar.

—— Foi nomeado delegado do commando da 1ª região militar para assistir á installação do Conselho Administrativo de formação de Saude Divisionaria, o capitão Eurico Gaspar Dutra.

—— Por determinação do commandante da 1ª brigada de artilharia "vão ser demolidas por ameaçarem ruina as casas numeros 146, 148, 150, 152 e 154 da rua Coronel Rangel, na Villa Militar.

—— Foi exonerado do cargo de delegado da Junta Militar de Alistamento do municipio de Itaperuna, por conveniencia de serviço, o major reformado Dr. Augusto Chrisostomo Callado, de accordo com a solicitação nesse sentido feita pelo chefe da 3a circumscripção de Recrutamento.

FOLHETIM D'«O IMPARCIAL» 61

O Cozinheiro d'El-Rei

TRADUCÇÃO DE

CANDIDO DE MAGALHÃES

CAPITULO IX

— D. Francisco sabe das cartas?

— Oh! não, senhora! pela minha bocca só vós o sabeis.

— Permitti-me que vol-o pergunte outra vez. Não lestes essas cartas?

— Pela minha honra de fidalgo e pela minha fé de christão, senhora, bastava-me saber que essas cartas eram de sua magestade, para não lhes pôr a vista em cima.

— Esperae, esperae um momento, senhor, disse a dama.

— Esperarei quanto quizerdes.

— Em breve volto.

A dama tomou a carteira e o bracelete de sobre a mesa, desappareceu pela porta do reposteiro, e esteve fóra por largo espaço, dando tempo com a demora a que João Montinho, revolvendo na sua imaginação tudo o que lhe acontecia e a nobre, a doce e resplandente formosura da desconhecida, acabasse de o enlouquecer.

Afinal, a dama appareceu de novo. Trazia uma carta na mão, e no semblante a expressão de uma satisfação vivissima.

— Sua magestade, disse, agradece-vos, não como rainha, mas como dama, quanto fizestes em seu serviço. Sua magestade quer premiar-vos.

— Ah! senhora, não é premio bastante para mim a satisfação de ter servido uma magestade?

— Não, não basta. Pois pobre, não [illegible]

— Sou; mas...

— Deixemo-nos de altivezes... Lembro-me de que me dissestes que ereis ou havieis sido estudante de theologia... mas que vos agradava mais a couraça que a sobrepelliz.

— Sim, senhora, é verdade; sou bacharel em letras humanas, e licenciado em sagrada theologia e leis.

— E então, quereis ser conego? disse a dama olhando para João Montinho de uma maneira singular.

— Se fôr conego, não pos [...]entar a esperança de que por um milagre venhaes a ser minha.

— Deixemos, deixemos esse assumpto... uma vez que não quereis ser conego... convir-vos-hia ser alcaide?

— Oh! tambem não; soldado da guarda hespanhola ao serviço immediato de sua magestade, isso sim; desse modo, ver-vos-hei quando estiver de sentinella; ver-vos-hei passar algumas vezes a meu lado.

— E vereis passar muitas outras damas formosissimas.

— Para mim só ha uma mulher no mundo.

— Contae-me por vosso amigo, por vossa irmã, disse a donzella estendendo-lhe a mão; outra cousa é impossivel. Mas abreviemos, que já é tarde. Tomae esta carta e elvae-a a quem o sobrescripto indica.

"Ao confessor d'el-rei, fr. Luiz de Aliaga. — De palacio. — Em mão propria," leu o mancebo.

— E em que convento mora o confessor de sua magestade?

— No de Nossa Senhora de Atocha... extra-muros... Ah! não me lembrava... esperae, esperae um momento.

E a dama sahiu, e voltou pouco depois com outro papel.

— Tomae, disse; é uma ordem para que vos abram a porta da Campainha, que dá para o convento de Atocha. Descei á guarda, chamae o ecapitão Vadillo e mostrae-lhe esta ordem: elle vos acompanhará e fará com que vos abram o postigo, e continuará acompanhando-vos até Atocha. Uma vez no convento, perguntae pelo confessor d'el-rei, e mostrae a carta que vos dei e sereis introduzido. Agora bem: como em vez de ser conego ou alcaide, quereis ser soldado, disse ao padre Aliaga que desejaes ser capitão da guarda hespanhola d'el-rei.

— Capitão na minha edade, quando meu pae passou toda a sua vida no serviço d'el-rei para sel-o!

— Ah! vosso pae não passou de capitão! disse com singular expressão a dama, cravando um olhar insistente em Montinho. Eu julgava que tivesse tido patente superior. Mas não importa, se vosso pae tardou em ser capitão, tambem não fez decerto um serviço a el-rei tal como o que vós fizestes esta noite; porque servindo a rainha, servistes el-rei e a Hespanha. Portanto, disse a fr. Luiz de Aliaga que desejaes ser capitão da guarda hespanhola d'el-rei.

— Mas... eu não pedia tanto.

— Ordenam-vol-o... é necessario que sejaes capitão, disse severamente a dama.

— Aha desse modo [illegible]

— Ide pois.

— Uma palavr...

(Continúa)

«O IMPARCIAL» SPORTIVO

FOOTBALL

CAMPEONATO CARIOCA

Os encontros de hoje

A tabella da Amea, marca para logo mais á tarde, a realização de mais tres partidas do Campeonato da cidade.

Destes encontros, o mais importante do dia, é sem duvida, o que será ferido no stadinho da rua Campos Salles, entre o America e o S. Christovão; depois vem a luta Vasco x Hellenico, que tambem promette ser interessante.

Na segunda divisão, realisam-se duas partidas, sem nenhuma importancia para a classificação do torneio.

Os jogos escalados para hoje, são os seguintes:

PRIMEIRA DIVISÃO

America x S. Christovão

No campo da rua Campos Salles. Segundos e primeiros quadros, á 1 1|2 e 3,15 respectivamente.

Juizes: do Syrio Libanez A. C.

Representante: Dr. Paulo Buarque de Macedo, do C. R. do Flamengo.

Para auxiliar o serviço de fiscalização do jogo de hoje, a directoria do America designou os directores e associados seguintes:

Direcção geral — Dr. Heitor Luiz.

Privativo da directoria — Oliveira Freitas.

Imprensa — Trajano Gadret.

Porta Central — Mario Vieira e Benjamin Magalhães; auxiliares, Luiz Pinto Fonseca e Ignacio Guimarães.

Assistencia medica — Dr. Bastos Mello.

Jogadores — Dr. Egas de Mendonça.

Archibancada da direita — Cicero Peixoto e Perrenoud de Souza.

Archibancada da esquerda — Luiz Cavadas.

Geral — Diniz Alves Ribeiro e Viriato Freitas.

Vasco x Hellenico

No stadium da rua Guanabara. Segundos e primeiros quadros, á 1 1|2 e 3,15, respectivamente.

Juizes: do America F. C.

Representante: Jamil Muanis, do Syrio Libanez A. C.

A directoria do Vasco da Gama tomou as seguintes providencias para o encontro de hoje, no stadium:

1 — O ingresso dos associados, bem como dos portadores de permanentes deste club, far-se-á pelo portão n. 7, da rua Guanabara;

2 — Só serão permittidas juntos aos vestiarios dos jogadores, as pessoas com funcções technicas ou administrativas devendo os reservas e jogadores em descanso occuparem as archibancadas reservadas aos athletas não serão permittido tambem pessoa alguma, na pista, além do limite;

3 — O ingresso do publico será pelos portões ns. 5 e 6, que ficam, como os demais, sob a fiscalização dos associados abaixo, tudo de conformidade com os termos do contrato com o Fluminense F. C.;

4 — E' terminantemente prohibido quaesquer manifestações hostis aos jogadores, juizes, autoridades sportivas, etc., tanto da parte dos associados como do publico em geral, assim como atirar bombas, foguetes e outros objectos, bem como invadir o campo após terminado o jogo, estando a directoria empenhada em mandar retirar os transgressores que serão apresentados á policia;

5 — Aos associados encarregados da fiscalização e policiamento devem de lhes ser prestada toda obediencia, cujas ordens devem ser acatadas para boa regularidade do serviço, estando estes autorizados a mandar retirar todo aquelle que se porte de modo inconveniente;

6 — A directoria avisa que, para este encontro e o que se seguir, não permittirá o ingresso de qualquer dos associados, mesmo os recem-admittidos sem a apresentação da respectiva carteira social, estando a thesouraria, onde as mesmas pódem ser reclamadas, apparelhada para a extracção das mesmas até ás 24 horas de hoje;

7 — Cada associado, portador do recibo n. 11 (novembro), e respectiva carteira, poderá fazer-se acompanhar de duas pessoas da familia (esposa, filhas ou irmãs solteiras);

8 — A directoria designou os seguintes associados, rogando-lhes comparecerem no stadium ás 11 horas da manhã, afim de receberem as respectivas instrucções sobre o policiamento e fiscalisação, com o secretario geral.

Tribuna de honra — Antonio de Almeida Pinho, presidente; Jos Domingos Machado e Raul da Silva Campos, vices-presidentes.

Imprensa — Carlos Nery Stelling e Joaquim Duarte Monteiro.

Assistencia aos juizes — Othelo Ribeiro de Sousa e Eduardo Pinto da Fonseca Filho.

Team visitante — Jordão G. Cansado Conde, Francisco Marques da Silva e Francisco Alberto da Costa.

Medico — Dr. Eduardo Joaquim da Fonseca.

Portão das cadeiras (Rua Alvaro Chaves) — Manoel Pereira Ramos, Alberto Balthazar Portella, Francisco de Faria Alves da Cunha e Jacomo A. Gleck.

Portão dos associados (N. 7 da rua Guanabara) — Manoel Ferreira, Edgard Lody Batalha, Miguel Pereira, Vasco de Carvalho, Adão Antonio Bandeira de Lemos e Mello.

Portão das archibancadas (N. 5 da rua Guanabara) — Manoel Hilario Fabião, Arthur da Fonseca Soares, Joaquim Carneiro Dias, Alberto Gonçalves Moreira, Carlos Dias, Remeu Peçanha da Silva, Francisco de Paula Munis Freire, Benito Derizans e Arno Frank.

Portão das geraes (N. 6 da rua Guanabara) — Victorino Carneiro, Apolliario Borges da Costa, Joaquim Monteiro Doveras, Alvaro do Nascimento Rodrigues, Celso Pinto da Silva, Manoel da Costa Cabral, José da Silva Castro, Antonio Mendes Carneiro e Paulo do Carmo.

O presidente solicita o comparecimento de todos os directores e sub-directores, hoje, ás 11 horas, no stadium do Fluminense F. C., afim de lhes ser dadas instrucções sobre o policiamento e fiscalisação dos associados e demais assistentes no encontro com o Hellenico A. C.

A direcção sportiva do Hellenico A. C. solicita o comparecimento dos amadores e reservas escalados, no local acima ás horas determinadas avisando não haver mais prorogação para o inicio das provas.

2º team á 1 hora precisamente — Victor; Brasil e Oswaldo; Eugenio, Ernani e P. Salles; Ivo, Palm, Costa, Nilo, Eurico e Odilio.

Reservas — Goulart, Villela, Ivo, Macedo e Austreclinio.

1º team ás 2 horas precisamente — Bailly; Dario e Plutarcho; Aldo, Nogueira e Antenor; M. Costa, Luciado, Ruben, Gabriel e Luiz.

Reservas —, Santa, Aguiar, P. Affonso, Alonso, Jayme e Octavio.

Brasil x Botafogo

No campo da rua Payssandú. Segundos e primeiros quadros, á 1 1|2 e 3,15, respectivamente.

Juizes: do Fluminense F. C.

Representante: Dr. José Maria Castello Branco, do S. Christovão A. C.

SEGUNDA DIVISÃO

Mangueira x Carioca

No campo da rua Desembargador Isidro.

Segundos e primeiros quadros, á 1 1|2 e 3,15, respectivamente.

Juizes: do Andarahy A. C.

Representante: Vasco Ferreira Souto, do Olaria A. C.

O director sportivo do Mangueira escalou os seguintes teams:

1º team — Alonso; Osmar e Mario; Luiz, Vieira e Newton; Santos Lima, Ataliba, Henrique, Pedro e Adolpho.

Reservas — Renato, Santos, Menezes e Motta.

2º team — Nery; Pontual e Baptista; Vadinho, Van e Ferreira; Bieco, Barcellos, Julio, Bilú e Nizio.

Reservas — Walter e Josiel.

O director sportivo pede aos jogadores do 2º team que devem comparecer á séde do club á 1 hora e os do 1º team ás 2 horas da tarde.

O director sportivo do Carioca F. C. escalou os teams abaixo, para disputarem hoje, no campo deste, á rua Desembargador Isidro, solicitando o comparecimento de todos ás 12 horas, na séde.

1º team — Magalhães; Moacyr e Monteiro; Marcellino, Floriano e Moysés; Bidóca, Bonitinho, Mintho, Thulier e Cabral.

2º team — Octacilio; Clodoaldo e Barata; Dias, Godoy e Perenha; Fernando, Dorinho, Mauricio, Bernardo e Sylvio.

Reservas — Todos os que já tenham tomado parte em partidas semelhantes.

Andarahy x Independencia

No campo da rua Prefeito Serzedello.

Segundos e primeiros quadros, á 1 1|2 e 3,15, respectivamente.

Juizes: do Olaria A. C.

Representante: Dr. Adauto José Reis, do S. C. Mackenzie.

A direcção de sporte do Independencia solicita o comparecimento pontual dos amadores abaixo, no campo do club, de onde seguirão incorporados para o local acima.

A's 12 horas — Almazor, Miranda, Ferraz, Chiquinho, Freitas, Barnabé, Soares, Alberto, Gomes, Fernando, Arthur, Newton, Benevenuto, Octacilio e demais inscriptos.

A' 1 hora — Malhado, Vairão, Araujo, Americo, Admardo, Baica, Floriano, Flavio, Luciano, Argentino, Hamilton, Juvenal, Maciel e reservas.

VENDE-SE muito barato tudo que existe na "Joalheria Valentim", tambem trespassa-se o contracto; aceitam-se propostas, rua Gonçalves Dias, 37, fone 994 C.

Depure seu sangue
Fortaleça seu organismo
Augmente seu peso

Com o tratamento pelo Elixir de Inhame, o doente experimenta logo uma transformação no seu estado geral, o appetite augmenta, a digestão se faz com facilidade (devido ao arsenico), a côr torna-se rosada, o rosto mais fresco, melhor disposição para o trabalho, mais força nos musculos, mais resistencia á fadiga e respiração facil.

Elixir de Inhame é o unico depurativo, tonico, em cuja formula triiodada entram o arsenico e o hydrargirio e é tão saboroso como qualquer licor de mesa.

Depura - Fortalece - Engorda.

OS NOVOS DIRIGENTES DA LIGA BRASILEIRA

Na assembléa de ante-hontem da Liga Brasileira de Desportos, para os cargos de 1º e 2º secretarios, foram eleitos os Srs. Eduardo Pinto da Fonseca Filho e José Frias Alegre.

Para as Commissões de Finanças foram eleitos os Srs. Jayme Pacheco Barbosa, Antonio Pereira de Sousa e José Severino Simões; de Justiça, os Srs. Esteves Euzebio Soares e de investigações, os Srs. Francisco Cabral de Oliveira, Antonio Corrêa Junior e Luiz Rodesky Junior.

O MIGNON VASCAINO ADRIANO FERREIRA, ESTA' ENFERMO

O intelligente menino Adriano Ferreira, que conta apenas tres annos de edade e que já é associado do club Cruz de Malta, de onde seu progenitor é o digno e esforçado thesoureiro, ha dias que se encontra acamado.

Felizmente, não só para o distincto casal Manoel Ferreira, como para os bons vascainos, o estado do futuroso football crusmaltino, não inspira certo cuidado.

O MUNICIPAL ESTA' FIRME NA BRASILEIRA

Pelo presidente do Municipal F. Club, fomos autorizados a declarar não ter fundamento a noticia dada por um semanario, de que este club ia abandonar a Liga Brasileira, para entrar para Amea.

MISSA EM HOMENAGEM A RAUL REIS

A Commissão Executiva da Associação Metropolitana de Esportes Athleticos, fazendo realizar na egreja da Candelaria uma missa de 30º dia, em suffragio da alma do preclaro Sr. Raul Meirelles Reis, membro fundador desta associação e benemerito presidente do America F. C., por nosso intermedio convida pela presente, os diversos poderes da A. M. E. A., os Srs. presidentes e directores dos clubs filiados e demais derportistas, a assistirem á mesma que será celebrada amanhã, segunda-feira, 30, ás 9 horas.

A Commissão Executiva, prestando esta justa homenagem, hypotheca a todos os seus mais sinceros agradecimentos.

EM MEMORIA DE RAUL REIS

A directoria do America fará realisar, depois de amanhã, 1º de dezembro, ás 10 horas, na egreja de Nossa Senhora Mãe dos Homens, á rua da Alfandega, solemnes exequias em memoria do seu querido presidente e grande benemerito Raul Reis.

OS ESCOTEIROS PARAGUAYOS NO JOGO AMERICA x SÃO CHRISTOVÃO

Convidados pela directoria do America F. C., os escoteiros paraguayos assistirão hoje, no campo da rua Campos Salles, o grande encontro America x São Christovão.

A EXCURSÃO DO S. C. MACKENZIE A PETROPOLIS

Conforme noticiámos, partirá hoje com destino a Petropolis, no comboio das 8.35, da Praia Formosa, a delegação do S. C. Mackenzie. Na cidade de Petropolis os rapazes do club do Meyer serão grandemente homenageados, constando do variado programma de recepção um luto banquete e varios passeios de automoveis pelos pontos mais pittorescos da terra dos cravos.

No ground do Petropolitano Football Club, o club de Osmar bater-se-á com o scratch da Liga Petropolitana, em match-treino.

Ao que sabemos o team representativo do Mackenzie virá o gramado assim constituido:

Fausto — Osmar e Lazaro — Lucena, Mathias e Alexandre — Othelo, Ramiro, Goulart, Vianna e Caminha.

Seguirão como reservas: Isaac, Mario Lopes, Homa, Aristides e Maia.

Como arbitro servirá o sportsmen flamengo e juiz official da Amea Sr. Horacio de Alcantara Cruz.

O TORNEIO INTERNO DO SYRIO-LIBANEZ A. C.

A directoria do sympathico e valoroso "benjamin" da Amea resolveu instituir um torneio interno de football, exclusivamente para os seus associados. Para este fim foi escalada uma commissão, composta dos Srs. Samuel Barakat, Eduardo Simão e Elias Pachá.

As inscripções já se acham abertas na secretaria até o dia 20 do mez vindouro, á razão de 2$ cada uma.

Será instituido um artistico premio pelo 3º vice-presidente, senhor Jamil Muanis.

A PHALANGE AMERICANA PARA HOJE

Para o match returno de hoje com o São Christovão o America apresentará o seguinte team:

Eguiberto — Fernandes e Daniel — Badú, Jonas e Moacyr — — Sayão, Gilberto, Ladislão, Durval e Miro.

ANNIVERSARIO DE UM FLAMENGO

Completa hoje mais um anniversario natalicio o associado do Athletico Club Flamengo e torcedor do campeão da Amea no corrente anno Sr. Benedicto Ferreira dos Santos Junqueira, motivo pelo qual deverá ser muito cumprimentado pelos seus admiradores e amigos.

O AMERICA JOGARA' HOJE, DESFALCADO

Na prova de hoje, com o São Christovão, apresentará a sua equipe principal, desfalcada de tres excellentes elementos que são: Oswaldinho, que hontem embarcou para a Argentina e Chico e Eurico, que se encontram machucados.

A CONCURRENCIA E A RENDA DOS GRANDES MATCHES

O Vasco deve apressar a construcção do seu 'stadium'

Sem duvida nã é muito proprio, tratar-se da renda dos portões, quando o assumpto principal é sporta escreve "O Jornal", de domingo ultimo.

Os themas, porém, acham-se tão ligados, um é tão dependente do outro, que a noticia não não é completa, não se dedicando algumas linhas, para que o publico saiba como é empregado o rico dinheiro... com o qual compra suas cadeiras, nos nossos campos de football.

Até esta época, se não nos enganamos, o "record" da assistencia cou ao final do campeonato de 1923, no match entre o Vasco e o Flamengo.

A seguir, póde se attribuir a maior concurrencia, ao primeiro match entre cariocas e paulistas no ultimo campeonato brasileiro.

O desempate do mesmo com os preços augmentados, afastou muitos afficionados do stadium.

Domingo passado foi grande, muito grande, a assistencia ao jogo Vasco x Flamengo. Calculamos, pelo aspecto e lotação do stadium em cerca de 20.000, os espectadores, pois, de outra fórma, ninguem póde assegurar com certeza, quantas pessoas assistem aos jogos do campeonato carioca e outros.

A clubs que se não vexam de negar e diminuir o numero de espectadores, para determinados fins... e emquanto a Prefeitura não obrigal-os a collocarem torniquetes ou borboleta nos seus portões, como se usa na Inglaterra, nunca saberemos ao certo a assistencia dos nossos matches.

Pensamo todavia, que o "record" de todos os jogos realisados nesta capital, será batido hoje, no stadium no match Vasco x Fluminense.

O magnifico stadium, do nosso grande club, orgulho da cidade, será sem duvida pequeno, muito pequeno, para os que pretenderem assistir a esse jogo.

Muitos deixarão de lá ir, na certeza de não encontrar logar, e muitos voltarão dos portões por esse mesmo motivo.

Por essa razão e pelo prejuizo financeiro que da falta de um stadium lhe advem, deve o Club de Regatas Vasco da Gama apressar a construcção do seu.

O Fluminense cedendo o seu campo, ao Vasco, indiscutivelmente lhe presta um valioso auxilio, pois nenhum outro comportaria a assistencia que cabe no stadium, mas esse gesto custa ao Vasco algumas dezenas de contos.

Deve, portanto, o veterano centro de cenosagem, apressar a construcção do seu stadium, para commodidade dos afficcionados e a bem dos seus interesses.

O match de domingo passado rendeu 58 contos, muito approximadamente.

O aluguel do stadium custa ao Vasco, em cada match 2:500$ fóra porteiros, bilheteiros, etc.

Para collocar a grade em volta do campo, cadeiras na pista e pranchas de madeiro, cobrou o Fluminense mais 3:000 $e pelas 1.500$ cadeiras pagou o Vasco de aluguem á C. C. Brahma 750$, ou seja 500 cada uma.

Dando que dos 4.000 socios do Fluminense, 2.000 assistiram ao jogo, á 5$ de archibancadas, temos ..... 10:000$000.

Podemos assim figurar, que o match com o Flamengo custo ao Vasco a importanci de mis de.... 16:000$ afóra salarios e gratificações de bilheteiros, porteiros, guardas e policiamento, calculado em 2:000$000.

Deve ou não, o grande club, apressar o seu stadium, a bem de suas finanças? Quanto lhe custará o match de hoje e quanto lhe custaram os grandes jogos já realisados?

clubs que pagar fixo: os 10 |° á Amea Além disso, mensaes têm os horas, e 10 °|° a mais 20 °|° sobre esses 10 °|° á Prefeitura.

Póde-se, sem exagero, calculer que o jogo de domingo passado custou ao Vasco cerca de 26:000$000.

LIGA METROPOLITANA DE DESPORTOS TERRESTRES

Commissão technica de athletismo

A commissão technica de athletismo, em sua sessão de 27 do corrente, resolveu:

a) Solicitar da secretaria, que officie aos juizes designados, solicitando o comparecimento ás horas marcadas no programma;

b) De accôrdo com o sorteio realisado, dividir as semi-finaes de 400 metros e 110 metros barreiras da seguinte fórma:

Corrida raza de 400 metros — A' 1 hora da tarde (semi-finaes).

1ª preliminar (Classificar os dois primeiros collocados).

Concorrentes: ns. 85, João L. Diniz Junqueira, do Ypiranga F. C.; 88, Ito da Matta Garcia, do Ypiranga F. C.; 7, Carlos A. Reis Junior, do Americano F. C. e 27, Mario dos Santos, do Confiança A. C.

2ª preliminar (Classificar os dois primeiros collocados).

Concorrentes: ns. 8, José Augusto Santos Silva, do Americano F. C.; 49, Nilo Oliveira, do Esperança F. C. e 106, Nelio Pinheiro de Campos, do River F. C.

Corrida de barreiras 110 metros — A' 1,45, (semi-finaes).

1ª preliminar (Classificar os dois primeiros collocados).

Concorrentes ns. 70, Plinio Barbosa, do Modesto F. C.; 28, Flavio Pinto Duarte, do Confiança A. C. e 7, Carlos A. Reis Junior, do Americano F. C.

2ª preliminar (Classificar o 1º collocado).

Concorrentes ns. 79, Aristides Leite Penteado, do Ypiranga F. C. e 8, José Augusto Santos Silva, do Americano F. C.

Secretaria, 28 de novembro de 1925. — Jayme Barcellos, 2º secretario.

S. C. AURI-VERDE

Inaugurou-se, hontem, a nova séde deste club, á rua Senador Euzebio n. 18.

A sua directoria, solemnisando este acontecimento, fez realisar, hoje, ás 2 horas da tarde um enhoje, ás 2 horas da tarde, um enfantil e juvenil, devendo os jogadores comparecerem a séde ás 1

EM NICTHEROY

Os jogos de hoje — Varias informações

Na L. S. F.

Ypiranga x Barroso — No campo da rua S. Lourenço.

Juizes: Primeiros teams, Luis Ferreira; segundos teams, Celso José Neves; terceiros teams, Antonio Fortes.

Representante, Oswaldo Roque.

Oriente x Sete de Setembro — No campo da rua Dr. March.

Juiz de primeiros teams, Oscar Pinto de Cerqueira.

Representante, Taribio Tinoco.

Na "AFEA"

Serrano x Guarany — No campo da rua Reconhecimento.

Juiz dos primeiros teams, A. Clemence.

Na A. S. N.

Hungria x Santa Cruz — No campo em Pendotiba.

Representante, Avelino G. de Castro.

Juiz, do Paulistano.

Deusa da Victoria x São Paulo e Rio — No campo do primeiro.

Representante, Jovinlano Bezerra.

Juizes, do Olaria.

Vasco x Guanabara — No campo da rua Prefeito Sodré.

Representante, Saturno Fassini.

Juizes, do Central do Ingá.

DOIS IMPORTANTES ENCONTROS

Uma bella tarde sportiva será a de hoje, no campo do Reconhecimento F. C. E' que vão se enfrentar os valorosos Serrano e Guarany, cujo jogo do turno foi annullado, por motivo de irregularidades no decorrer do jogo.

A prova preliminar será entre o Grageatá e o Fluminense.

O ENSAIO DO SCRATCH DE PETROPOLIS

O scratch de Petropolis treinará hoje, no campo do Petropolitano contra o S. C. Mackenzie, pertencente á 2ª divisão da Amea.

O GRANDE MATCH DO DIA 13

Realisar-se-á a 13 do mês vindouro, em Nictheroy, um sensacional match entre os scratches da Liga Fluminense e da Liga Petropolitana.

O scratch da vizinha cidade será este:

Gastão — Congo — Mariano — Alvaro — Gorró — Alliado — Minelly — Carango — Russo — Manoelzinho e Rocha.

O SCRATCH DA LIGA VAE ENFRENTAR O HELLENICO A. C.

Está assentado, que o Hellenico A. Club, da 1ª divisão da Amea, enfrentará no dia 2 do mez proximo o scratch da Liga, na prova final do festival promovido pela entidade da rua Gomes Machado.

E', não resta duvida, mais um bom treino.

O QUADRO ALVI-RUBRO PARA ENFRENTAR O SERRANO

A direcção sportiva do Guarany F. C. escalou o seguinte team para o jogo de hoje, com o Serrano F. C.:

Neves — Mariano — Fernando — Siqueira — Pascarelli — Chiquinho — Waldetaro — Baby — Antoninho — Rocha e Muricy.

Reservas: Alfredo — Barros — Chico e Torquato.

UM QUE NÃO AGUENTA MAIS TEMPO...

O Oriente F. C. officiou á Liga S. Fluminense desistindo de disputar o restante do actual campeonato.

AMERICANO A. C.

Realisando-se, hoje, um treino, no campo do Fluminense, ás 8 horas da manhã a commissão de sporte do Americano escalou os seguintes teams:

1º team: Amarilio — Villela — Vieira — Chevito — Outeiral — Lemos — Jorge — Anatolio — Pardal — Waldyr e Simões.

2º team: Mingote — Dante — Gallo — Doherty — Costa — Fortes — Mandinho — Néco — Inguta — Cruz e Roque.

3º team: Laurenio — Chiquinho — Poppe — Christolino — Berteca — Waldemar — Saramago — Canute — Alam — Daniel e Ary.

Reservas: todos os jogadores são escalados.

GUANABARA F. C.

Para o jogo de hoje, com o Vasco F. Club foram escalados os seguintes teams:

1º team: Pedro — Pavão — Spiadola — Gotero — Costa — Santos — Vianna — Norberto — Nico — Alcides e Agenor.

2º team: Euclydes — Araujo — Silva — Moreira — Ferreira — Souza — Ribeiro — Rosa — Fonseca — Diniz e Pedro.

Reservas: Nicomedes — Nico — Antenor.

CANTO DO RIO F. C.

A commissão de sporte deste club pede o comparecimento dos jogadores abaixo, hoje, ás 2 1|2 horas da tarde, no campo do Rio Cricket, para constituir o team que tomará parte no festival que ali se realisará.

Alvaro — Mario — Julico — Arnaldo — Celio — Clovis — Paulista — Grillo — Pudinho — Almeida — e Timotheo.

Reservas: Zé Maria — Chico — Waldyr — Ventura e Oswaldo.

UMA EXCURSÃO A THEREZOPOLIS

Para a linda cidade serrana de Therezopolis, parte hoje o Combinado Pereira Carneiro, que ali vae disputar a prova de honra do festival promovido pelo Varzea F. C., valoroso club local.

A' embaixada do Combinado será feita festiva recepção, reinando naquella cidade grande enthusiasmo, pela realização deste match.

Acompanhará o team um estupendo "jazz-band", que, no baile pelo Varzea F. C. promovido, deleitará os afficionados de Terpsichore.

Salvo modificação feita, será a seguinte, a organização do Combinado:

Carlos — Victalino — Cunha — João — Carlos — David — Luis — Landim — Zico — Liset e Formiga.

8° Campeonato Sul-Americano

O 1° match de hoje, entre argentinos e paraguayos — A delegação brasileira seguiu hontem, no «Lutetia» para Buenos Aires — Outras notas

ZES AOS OUTROS CONCORRENTES

E' desejo da C. B. D. offerecer a Argentinos e Paraguayos, quando de seu primeiro encontro com os nossos camaradas das Republicas amigas, lindos trophéos de bronze como prova de nossos sinceros sentimentos de cordialidade sportiva.

QUEM SÃO OS JOGADORES BRASILEIROS QUE PARTICIPARÃO NO CERTAMEN DE BUENOS AIRES

Goal-keepers:

Tuffy Neugen, (São Paulo), empregado no commercio, pertence ao S. C. Syrio.

José Lodi Batalha, (Districto Federal), empregado no commercio, campeão carioca, pertence ao C. R. do Flamengo.

Backs:

Clodoaldo Caldeira, (São Paulo) empregado no commercio, campeão Sul-Americano, Brasileiro e Paulista, pertence ao C. A. Paulistano.

Orlando Pennaforte de Araujo, (Districto Federal), empregado no commercio, campeão Brasileiro e Carioca, pertence ao C. R. do Flamengo.

Helcio de Paiva, (Districto Federal), empregado no commercio, campeão Brasileiro e Carioca, pertence ao C. R. do Flamengo.

Half-backs:

Agostinho Fortes Filho, (Districto Federal), empregado no commercio, campeão Sul-Americano, Brasileiro e Carioca, pertence ao Fluminense F. C.

Floriano Peixoto Corrêa, (Districto Federal), empregado no commercio, campeão Brasileiro e Carioca, pertence ao Fluminense F. C.

Carlos Nascimento, (Districto Federal), empregado no cammercio, campeão Brasileiro e Carioca, pertence ao Fluminense F. C.

Carlos Rueda, (São Paulo), empregado no commercio, campeão Paulista, pertence ao S. C. Corinthians Paulista.

Estanisláu Pamplona Junior, (Districto Federal), empregado no commercio, pertence ao Botafogo F. C.

Forwards:

Amphiloquio Marques, (São Paulo), empregado no commercio, pertence ao C. A. Paulistano.

Severino Franco da Silva, (Districto Federal), empregado no commercio, campeão Brasileiro, Carioca e Riograndense, pertence ao Fluminense F. C.

Arthur Friedenreich, (São Paulo), funccionario publico, campeão Sul-Americano, Brasileiro e Paulista, pertence ao C. A. Paulistano.

Nilo Murtinho Braga, (Districto Federal), empregado no commercio, campeão Brasileiro e Carioca, pertence ao Fluminense F. C.

Moderato Wisintainer, (Districto Federal), estudante de engenharia, campeão Brasileiro e Carioca, pertence ao C. R. do Flamengo.

Oswaldo Mello, (Districto Federal), empregado no commercio, campeão Carioca, pertence ao America F. C.

Moacyr de Siqueira Queiroz, (Districto Federal), empregado no commercio, campeão Carioca, pertence ao C. R. Vasco da Gama.

ARGENTINOS X PARAGUAYOS

No campo do Club Sportivo Barradas, em Buenos Aires, será hoje disputada a primeira prova do 8° Campeonato Sul-Americano, entre as representações de Associación Argentina de Football e Liga Paraguaya de Football. Este match que será arbitrado pelo antigo sportman uruguayo Ricardo Vellarino, promette ser cheio de phases emocionantes, dado o valor de cada quadro disputante, que apresentar-se-ão assim constituido:

Argentinos — Tesoriere; Bidoglio e Muttis; Medici, Vaccaro; e Fortunato; Tarascone, Sanches, Irutis, Scraone e Blanco.

Paraguayos — Renis; Lopez e Mena; Alvarez, Diaz e Brizuela; Frelas, Molina, Solick, Rivas e Lino.

A PARTIDA DOS BRASILEIROS

Com destino a Buenos Aires, aonde vae ser disputado o 8° Campeonato Sul-Americano de Football, partiram, hontem, á tarde, no bello paquete francez "Lutetia", os distinctos rapazes patricios, que constituem a representação da Confederação Brasileira de Desportos.

O embarque dos sportsmen cariocas, foi concorrido, achando-se presentes no Cáes do Porto, representantes de todas as nossas entidades sportivas e clubs filiados, além dos representantes dos elementos da Marinha, Guerra e Agricultura.

CHOCOLATE PATRONE PARA OS JOGADORES BRASILEIROS

Aos valentes footballers brasileiros que hontem partiram para Buenos Aires, o estimado sportman vascaino Manoel Dias Patrone, chefe da Fabrica de Bombons e Chocolate Patrone, á rua da Lapa n. 12, offereceu varias caixas do fino e delicioso chocolate de sua producção.

O proprietario da conhecida Fabrica Patrone, offerecendo o seu magnifico chocolate, segundo nos declarou, só teve um fim, o de refazer e fortalecer ainda mais, os nossos jogadores para as grandes lutas que se vão ferir na cidade portenha.

A TABELLA DOS JOGOS

Para a disputa do actual Campeonato Sul-Americano, foi organizada a seguinte tabella:

Primeiro turno

NOVEMBRO:
29 — Argeninos x Paraguayos.
DEZEMBRO:
6 — Brasileiros x Paraguayos.
10 — Angentinos x Brasileiros.

Segundo turno

DEZEMBRO:
13 — Paraguayos x Brasileiros.
17 — Paraguayos x Argentinos.
20 — Brasileiros x Argentinos.

UM OFFICIO DO FLUMINENSE F. CLUB

O Fluminense F. C. enviou aos membros da embaixada um enthusiastico officio, apresentando-lhes uma vibrante saudação de despedida e de boa viagem, augurando-lhes as mais retumbantes victorias.

WATER-POLO

O torneio initium de hoje do C. R. Vasco da Gama

Realiza-se finalmente hoje, pela manhã, nas aguas da praia de Santa Luzia, no Calabouço, o torneio initium, dos teams internos do torneio de water-polo, do C. R. Vasco da Gama.

Pela realização deste torneio, reina grande animação entre os nadadores do club Cruz de Malta.

Os jogos serão disputados na ordem seguinte:

A's 7 horas — Lino x Jayme — Juiz, Vasco de Carvalho.

A's 7,15 — Provenzano x Rogerio — Juiz, Victorino Carneiro.

A's 7,30 — Pinheiro x Vasco — Juiz, Paulo do Carmo.

Semi-finaes:

A's 7,45 — Vencedor do 1° jogo x Jethro — Juiz, Antonio Carneiro.

A's 8 horas — Vencedor do 2° jogo x Viarri — Juiz, Vasco de Carvalho.

A's 8,15 — Vencedor do 3° jogo x Vencedor do 4° jogo — Juiz, Paulo do Carmo.

A's 8,30 — Venceder do 5° jogo x Vencedor do 6° jogo — Juiz, Deocleciano Luz de Brito.

Os teams assim estão escalados:

Team "Pinheiro" — José da Silva Castro, João Vieira de Castro, Joaquim Gomes, Jethro Prado, Antonio Muchagata, Raul Arras, Felise A. dos Santos e Antonio Amorim.

Team "Vasco" — Antonio Vieira da Silva, José Pichler, Joaquim Alves de Seabra, Domingos Pereira Moraes, Manoel Pinheiro da Silva, Antonio Manoel Teixeira, Fernando Araujo Silva e Jayme Alves Pinhão.

Team "Provenzamo" — Feliciano Carreira, Manoel Soares, Octavio Luiz de Amorim, Antonio Rabello Junior, tenente Adalberto Mendes, Raphael Verri, João Rebello Mendes e Mario Mutto.

Team "Jayme" — Annibal Alves Pinto, Americo Corrêa, Joaqim Carneiro Dias, Lino Ribeiro Gonçalves, Manoel Campos de Pinho, Domingos da Costa Magalhães, Francisco Lopes e Francisco Marques Pereira.

Team "Jethro" — José da Silva Serralheiro, João da Silva Souza, Manoel Costa, Rogerio de Mello, Romeu Peçanha da Silva, Cesar Gomes, Alvaro do Amaral e Annibal Monteiro Gerão.

Team Rogerio" — Antenor Felippe Cavalheiro, José de Mendonça Oliva, Jorge Abdo Mery, Carlos Fonseca, Vasco de Carvalho, Carlos Martins dos Santos, Antonio Tabordo Pignatelli e Guido Veronese.

Team "Lino" — Leontino Machado, Manoel Martins Alves, Manoel Seixas, Arnaldo Campos, João Coelho Marques, Arthur Pires, Joaquim Torquato Filho e João Caruso.

Team "Verry" — Augusto Abdo Mery, Mario Gomes, José Dias da Silva, Domingos Vieira da Silva, Manoel Pereira Rajão, Achilles Astuto, Orlando Pires e Victorino Carneiro.

O Torneio Initium obedecerá ás regulamentações da F. B. S. R. e será disputado no tempo estabelecido para os teams infantis.

C. R. BOQUEIRÃO DO PASSEIO
Team "Imparcial"

Realizando-se hoje, o match de campeonato contra o team Globo, o captain solicita o comparecimento dos jogadores abaixo, na séde do club, ás 7 horas da manhã:

Alberto Sarmento — José F. Faria — Raul de Carvalho — Augusto Santos — Armando Martins Lucas Fraga — Wahim — Habkuk — Nelson Arraes — Eurico Sarmento — Mahoud Carin — Antonio Cunha — Edson Guimarães — Nourival Alvarenga e Antonio de Moraes.

C. R. S. CHRISTOVÃO

Pede-nos o director de sports para prevenir que os combinados abaixo escalados treinarão hoje, ás 9 horas da manhã na piscina do club.

"A" — Ayr, Mario, Velloso, Abrahão, Salvador, Riston e Marialva.

"B" — Josis, Ary, Bittar, Tucano, Israel, Hatem e Satyro.

ROWING

A grande prova de hoje da Liga de Sports da Marinha

Doze milhas a remo, de Paquetá a Botafogo

As eliminatorias da Federação do Remo

A Liga de Sports da Marinha, realiza finalmente hoje, a disputa da prova "Humaytá", prova essa que é a maior da entidade de nossa Marinha de guerra.

Esta prova que consta de uma corrida de resistencia, para escaleres de doze remos, na distancia de doze milhas, será disputada entre a Ilha de Paquetá e a Praia de Botafogo.

A. L. S. M. expediu as ultimas instrucções para a realização da prova, reputada pelos nossos bravos marinheiros como a prova mais brilhante do programma dos Sports da Marinha.

As altas autoridades se interessam vivamente, o Sr. almirante ministro da Marinha vae offerecer medalhas de ouro á guarnição vencedora, e irá assistir do mar o desenrolar da luta.

O Sr. almirante chefe do Estado Maior igualmente prestará aos seus subordinados todo o apoio e tambem vae assistir ao attestado de energia e perseverança da sua marujada.

Com a partida do Enc. "Floriano" para o Norte, ficou o numero de concurrentes reduzido a sete, que são:

Enc. "São Paulo" Patrão, 2° tenente Mario Pinto.

Enc. "Minas Geraes" — patrão, 2° tenente Henrique Fleiuss.

Flotilha de Submersiveis — patrão, capitão-tenente Vianna Sá.

Escola de Aviação — patrão, 1° tenente Camillo Andrade.

Regimento Naval — patrão, 2° tenente Loyola.

Escola Naval — patrão, capitão de corveta Mathias Costa.

"Benjamin Constant" — patrão, capitão-tenente Oliver Cunha.

Muitas das guarnições seguiram hontem, á tarde, para Paquetá, onde pernoitaram.

A partida está marcada para as 5 horas e 30 da manhã em frente á ponte das barcas na Ilha de Paquetá.

Os enc. "São Paulo" e "Minas Geraes" enviarão embarcações para acompanhar os seus concurrentes e bem assim o Regimento Naval.

A chegada será no Pavilhão de Regatas da praia de Botafogo, onde estarão as altas autoridades da Marinha e que foram convidadas pela directoria da L. S. M.

No Pavilhão de Regatas uma banda de musica da Marinha, saudará a chegada do vencedor de tão importante prova.

A L. S. M. dirigiu convites a todas as autoridades sportivas, A. C. D. e aos clubs da A. M. E. A. e da F. B. S. R.

Certamente a praia de Botafogo regorgitará da nossa mocidade sportiva, que não regatiará applausos aos homens que vão tomar parte na maior prova do remo do mundo, pois excede a de Oxford Cambridge de 5 milhas.

A directoria da L. S. M. põe á disposição dos chronistas sportivos e pessôas que queiram acompanhar a prova, uma conducção que partirá do Cáes do Pharoux ás 5 horas de hoje.

O que vae surprehender a todos é o tempo de realização dessa prova. Ha dias previamos fôsse de 2 horas e 15 minutos a 2 horas e 30 minutos, mas aconselhamos aos que por ella se interessam que estejam no Pavilhão de Regatas ás 7 horas.

Pelas informações que colhemos dos "corujas" da nossa frota de guerra, o vencedor da Tonelero, fez o seu ultimo treino em 1 hora e 50 minutos.

Esse percurso de 12 milhas ou 22 k. 124 m será vencido em menos de 2 horas por mais de um escaler é o nosso prognostico.

Eis o nosso palpite:

1° — E. "Minas Geraes"
2° — E. de Aviação.
3° — Regimento Naval
4° — E. "São Paulo".
5° — Flotilha de Submarinos.
6° — Escola Naval.
7° — N. E. "Benjamin Constant".

Tempo para o 1° logar de 1 h. 46 a 1 h. 50.

Adirectoria da L. S. M avisa a todos os que se interessam por essa importantissima prova que a entrada é franca no Pavilhão de Regatas da praia de Botafogo desde as 7 horas da manhã.

AS ELIMINATORIAS DE HOJE DA FEDERAÇÃO

Na enseada de Botafogo, hoje, pela manhã, serão disputadas as eliminatorias das guarnições da Federação Brasileira das Sociedades do Remo para a disputa dos campeonatos nacionaes promovidos pela C. B. D.

O programma assim está organizado:

1ª prova — A's 9 horas — Canôas a 4 remos

Baliza 3 — "Enedina" — (Mixta) — Natação e Vasco da Gama — Patrão: Jeronymo Pinheiro de Castilho; remadores: Joaquim dos Santos Crespo, Claudionor Provenzano, Henrique Tomazzine e Floriano Avila Sá.

Baliza 1 — "Yolanda" — Club Internacional de Regatas — Patrão: Darcy Paiva Antunes; remadores: José Lucena, Durval Belline Ferreira Lima e Waldemar Gomes Corrêa.

2ª prova — A's 9 horas e 20 minutos — Skiff a 1 remador.

Baliza 2 — Club de Regatas Guanabara — Remador: Alvaro Monteiro de Castro.

Baliza 3 — Club de Regatas Boqueirão do Passeio — Remador: Edmundo Castello Branco.

Baliza 1 — Club de Regatas Botafogo — Remador: Eugenio Brandão Dufriche.

3ª prova — A's 10 horas — Outrigger a 4 remos.

Baliza 3 — (Mixta) — Natação e Vasco da Gama — Patrão: Jeronymo Pinheiro de Castilho; remadores: Joaquim Santos Crespo, Claudionor Provenzano, Henrique Tomazzine e Floriano Avila Sá.

Baliza 2 — "Ivahy" — (Mixta) — Boqueirão e Vasco da Gama — Patrão: Francisco Carlos Bricio; remadores: Carlos Castello Branco, Claudionor Provenzano, Tito Malta e Arthur Repsold. Reserva: Edmundo Castello Branco.

4ª prova — A's 10 horas 30 minutos — Double-Skiffs sem patrão

Baliza 1 — Club de Regatas Guanabara e Flamengo — Remadores: Alvaro Monteiro de Castro e Hugo Bastier.

Baliza 2 — Grupo de Regatas Gragoatá — Remadores: Conrado Van Erven e Ernani Van Erven.

Baliza 3 — Club de Regatas Botafogo — Remadores: Paulo da Rocha Vianna e Eugenio Brandão Dufriche.

Servirão de juizes:

De partida e raia — Dr. Adhemar de Mello, Edgard Leite Ribeiro e Candido Costa.

De chegada — João Alves de Moura, Dr. Ibsen de Rosel e F. F. Alves da Cunha.

ATHLETISMO

As provas finaes de hoje do Campeonato da Liga Metropolitana

A veterana Liga Metropolitana, fará realizar hoje, no campo do River F. C., na estação de Piedade, o seu campeonato de sports athleticos.

Entre os athletas da velha entidade, reina grande enseledade por este campeonato, que será disputado na seguinte ordem:

1ª prova — **Corrida rasa de 400 metros** (semi-final) — A' 1 hora da tarde — Concorrentes: 85, João L. Diniz Junqueira, do Ypiranga Football Club; 88, Ita da Mata Garcia, do Ypiranga F. C.; 7, Carlos Americo dos Reis, do Americano Football Club; 8, José Augusto Santos Silva, do Americano F. C.; 27, Mario dos Santos, do Confiança Athletico Club; 42, Nilo Oliveira, do Esperança F. C., e 100, Helio Pinheiro de Campos do River Football Club.

2ª prova — **Corrida rasa de 100 metros** (final) — A' 1.15 — Concorrentes: 79, Aristides Leite Penteado, do Ypiranga F. C.; 82, José Trindade Jardim, do Ypiranga Football Club; 3, Henrique Pieper Junior, do Americano F. C.; 5, Waldemar Kitzinger, do Americano Football Club, e 102, Antenor Martins, do River Football Club.

3ª prova — **Lançamento de disco** (final) — A' 1.30 — Concorrentes: 14, Carlos Wobchen, do Americano F. C.; 15, Elyalo Pimenta de Mello Passos, do Americano Football Club, e 99, João Gualberto Gomes de Sá, do Ypiranga Football Club.

4ª prova — **Corrida de barreiras. 110 metros** (semi-final) — A' 1.45 — Concorrentes: 79, Aristides Leite Penteado, do Ypiranga F. C.; 7, Carlos Americo dos Reis Junior, do Americano F. C.; 8, José Augusto Santos Silva, do Americano F. C.; 28, Flavio Pinto Duarte, do Confiança A. C., e 70, Plinio Barbosa, do Modesto Football Club.

5ª prova — **Corrida rasa de 800 metros** (final) — A's 2 horas — Concorrentes: 79, Aristides Leite Penteado, do Ypiranga F. C.; 84, João Bueno Prolnann, do Ypiranga Footbal' Club; 3, Henrique Pieper Junior, do Americano F. C.; 47, Alberto Vasques Martins, do Engenho de Dentro A. C., e 74, Waldemar Lanzellotti, do São Paulo e Rio Football Club.

6ª prova — **Salto em distancia** (final) — A's 2.15 — Concorrentes: 79, Aristides Leite Penteado, do Ypiranga F. C.; 14, Carlos Wobchen, do Americano F. C.; 16, Gustavo Medeiros Pontes, do Americano F. C.; 88, Sebastião Dutra Henrique, do Confiança A. C.; 89, Pedro Rodrigues, do Confiança A. C., e 79, Plinio Barbosa, do Modesto Football Club.

7ª prova — **Corrida rasa de 400 metros** (final) — A's 2.30 — Os classificados na semi-final.

8ª prova — **Lançamento de dardo** (final) — A's 2.45 — Concorrentes: 82, José Trindade Jardim, do Ypiranga F. C.; 98, Manoel de Mendonça Vergolino, do Ypiranga F. C.; 100, Guilherme Catramby Filho, do Ypiranga F. C.; 14, Carlos Wobchen, do Americano F. C., 28, Flavio Pinto Duarte, do Confiança Athletico Club.

9ª prova — **Corrida rasa de 800 metros** (final) — A's 3 horas — Concorrentes: João Bueno Prolmann, do Ypiranga F. C.; 86, Roberto Diniz Junqueira, do Ypiranga F. C.; 50, Vicente dos Santos, do Esperança F. C., e 51, Waldemar Machado, do Esperança Football Club.

10ª prova — **Lançamento de peso** (final) — A's 3.15 — Concorrentes: 98 Manoel de Mendonça Vergolino, do Ypiranga F. C.; 99, João Gualberto Gomes de Sá, do Ypiranga F. C.; 14, Carlos Wobchen, do Americano F. C.; 15, Elysio Pimenta de Mello Passos, do Americano Football Club; 30, Geraldo Lobato, do Confiança A. C.; 35, Olegario Toste Malta, do Confiança A. C.; 21, Francisco Moreira Serra, do Bomsuccesso F. C., e 70, Plinio Barbosa, do Modesto Football Club.

11ª prova — **Corrida de barreiras. 110 metros** (final) — A's 3.30 — Concorrentes: os classificados na semi-final.

12ª prova — **Salto em distancia com impulso** (final) — A's 3.45 — Concorrentes: 79, Aristides Leite Penteado, do Ypiranga F. C.; 14, Carlos Wobchen, do Americano Football Club; 38, Sebastião Dutra Henrique, do Confiança A. C.; 39, Pedro Rodrigues, do Confiança Athletico Club, e 64, Euclydes Conceição, do Metropolitano F. C., e 70, Plinio Barbosa, do Modesto Football Club.

13ª prova — **Corrida de 1.500 metros** (final) — A's 4 horas — Concorrentes: 10, Gilberto Pacheco, do Americano F. C.; 11, Itocolomy Ramos, do Americano F. C.; 18, Joaquim Vianna, do Bomsuccesso Football Club; 49, Olavo Figueiredo, do Bomsuccesso F. C.; 20, José Rodrigues, do Bomsuccesso F. C.; 51, Waldemar Machado, do Esperança F. C.; 52, Alberto Oliveira, do Esperança F. C.; 75, Ramiro da Fonseca, do São Paulo e Rio Football Club; 77, Armando Gomes Vianna, do São Paulo e Rio F. C.; 78, Lucio Lanzellotti, do São Paulo e Rio F. C.; 84, João Bueno Prolmann, do Ypiranga F. C.; 86, Roberto Diniz Junqueira, do Ypiranga F. C.; 92, Pedro Nogueira d'Avila, do Ypiranga F. C., e 93, Jurandyr Mamede Bizarria, do Ypiranga Football Club.

14ª prova — **Corrida relay-race.** Concorrentes: letra A, Americano Football Club; letra B, Ypiranga Football Club, e letra C, Confiança Athletico Club.

15ª prova — **Salto com vara** (final) — A's 4.30 — Concorrentes: 16, Gustavo Medeiros Pontes, do Americano F. C.; 17, Alfredo Schuster, do Americano F. C.; 89, Renato da Silva Pessôa, do Ypiranga Football Club; 79, Aristides Leite Penteado, do Ypiranga F. C., e 96, Raphael de Souza Aguiar, do Ypiranga Football Club.

16ª prova — **Corrida de 5.000 metros** (final) — A's 4.45 — Concorrentes: 10, Gilberto Pacheco, do Americano F. C.; 11, Itocolomy Ramos, do Americano F. C.; 51, Waldemar Machado, do Esperança Football Club; 69, Manoel Carvalho de Siqueira, do Modesto F. C.; 76, Arthur Manoel Lopes, do São Paulo e Rio F. C.; 77, Armando Gomes Vianno, do São Paulo e Rio F. C.; 78, Lucio Lanzellotti, do São Paulo e Rio F. C.; 92, Pedro Nogueira d'Avila, do Ypiranga F. C.; 93, Jurandyr Mamede Bizarria, do Ypiranga F. C.; 94, José Peres Albuquerque Maranhão, do Ypiranga Football Club; 95, Solon Estilac Leal, do Ypiranga Football Club, e 100, Helio Pinheiro de Campos, do Ypiranga Football Club.

17ª prova — **Corrida relay-race de 1.600 metros** (final) — A's 5 horas — Concorrentes: letra A, Americano Football Club; letra B, Ypiranga Football Club, e letra C, Confiança Athletico Club.

Permanencia no campo e pista

E' prohibida terminantemente a permanencia na pista e no campo de quem quer que seja, além da commissão directora e concorrentes de provas que se estejam realisando.

Vestiario

Em virtude da falta de espaço para accommodar todos os athletas, a commissão solicita aos clubs que providenciem para os seus athletas comparecerem devidamente uniformizados.

A commissão solicita aos concorrentes o obsequio de comparecerem ao campo do River F. C. á 1 hora da tarde em ponto, pois que se reserva o direito de alterar a ordem do programma.

AS CRIANÇAS DE PEITO
CUJAS MÃES OU AMAS SE TONIFICAM COM O
VINHO BIOGENICO DE GIFFONI
AUGMENTAM DE PESO E FICAM BELLAS, ROBUSTAS E DESENVOLVIDAS.
A VENDA NAS BOAS PHARMACIAS E DROGARIAS.
DEPOSITO:
DROGARIA FRANCISCO GIFFONI & Cª.
RUA 1° DE MARÇO, 17 - RIO DE JANEIRO.
(M. R. S. PUBLICA N° 469 DE 16-9-905) (MARCA REGISTRADA)

Treinos

SYRIO LIBANEZ A. C.

O 2° team ensaiará hoje, ás 10 horas, no campo da rua Professor Gabizo, contra um team de marinheiros.

Os players abaixo deverão comparecer á séde ás 9 horas: Domingos, Guilherme, Jacques, Braga, Jorge, Jurandyr, Cockrane, Gentil, Aquino, Urbano, Erico, Vieira e Adolpho.

Football Commercial

CASA SPORTSMAN X "LA CHARMEUSE"

No ground do Botafogo F. C. realiza-se finalmente hoje, o match para a conquista definitiva da linda taça offerecida pela Casa La Charmeuse, que no ultimo jogo ficou indecisa por se ter verificado um empate de 2 x 2.

O match entre os segundos teams, deverá ter inicio á 1 hora e os primeiros, ás 2,45.

Para referee desta importante prova foi designado o Sr. Durval Barbosa, da A. M. E. A.

Por nosso intermedio, o director sportivo dos teams "Casa Sportsman", pede o comparecimento dos jogadores abaixo ás 12 1|2 horas no campo, ás rua General Severiano n. 97.

1° team — Aurelio; Waldemar e Gil; Costa; Adolpho e Waldemiro; Bébé, Mennas, Viriato, Pereira e Maneca.

2° team — Dondoca; Gabriel e Raul; Domingos, Belleza e Silva; Pará, Carlos, Nenem, Vianna e Perdigão.

UTEROGENOL Poderoso medicamento contra molestias de senhoras

Approvado pelo D. N. de Saude Publica em 11 de agosto de 1919, sob o numero 990.

54

Foot-ball

Nada adianta "torcer" para a victoria do seu club predilecto sem possuir um "porte-bonheur"! Exemplo: estar vestido com um elegante terno feito na Guanabara — R. Carioca, 54.

OS SPORTS NOS SUBURBIOS E NO CENTRO

Os matches e os festivaes de hoje

Associação Suburbana

SÉRIE A

Internacional x Jardim

Magno x Florestal

SÉRIE B

Oriente x Engenho de Dentro

S. José x Rio

Liga Leopoldinense

Rio Cricket x Mauá

Segundos teams. Jogo nullo.

Cordovil x Cancella

Primeiros teams. 52 minutos.

João do Rio x Piedade

Alliança x Argentino.

Cascadura x Gomes Serpa

SÉRIE B

Brasil F. C. x Luziano F. C.

O FESTIVAL DE AMANHÃ NO CAMPO DO MODESTO F. C.

Promovido pelo Infantil Modesto effecta-se hoje, no campo do Modesto F. C., em Quintino Bocayuva, um primoroso festival sportivo, que obedecerá ao seguinte:

Eis o programma:

1ª prova, ás 11 horas — Dedicada ao "Jornal do Brasil" — Combinado Neuza x Quem São Elles F. Club.

2ª prova, ás 12 1|2 horas — Dedicado ao "O Imparcial" — S. C. Alliados do Engenho de Dentro x 3º de Maio F. C.

3ª prova, ás 2 horas — Dedicada a "O Brasil" — Goyaz F. C. x Andarahy F. C.

4ª prova, ás 4 horas — Dedicada ao prestimoso sportman Manoel Pacheco dos Santos.

Alliados de Quintino x Aragão F. Club. Em disputa de linda taça.

O campo estará lindamente ornamentado e tocará a "charanga" do maestro Zuza.

Associação A. Suburbana

Commissão de Justiça

De ordem do Sr presidente, convido os Srs. Geraldo Sommer, Candido de Aguiar e Antonio Drummond, membros da Commissão de Justiça a se reunirem, em sessão ordinaria, amanhã, ás 8 horas.

Conselho technico

De ordem do Sr. presidente, convido os Srs. representantes dos clubs filiados a se reunirem, em sessão extraordinaria deste Conselho, no dia 1 de Dezembro, ás 8 1|2 horas.

Commissão de justiça

De ordem do Sr. presidente, convido os membros desta commissão a se reunirem, em sessão extraordinaria, no dia 3 de Dezembro, ás 8 horas.

Comparecimento

De ordem do Sr. presidente, convido a comparecerem perante a Commissão de Justiça, amanhã, os Srs. Cornelio Joaquim Maia, Joaquim Maia, Amadeu de Azevedo, Carlos Pinto de Sá, Elpidio Lopes de Castro e João Bonifacio de Campos Braga.

Jorge Salomão, 1º secretario, em exercicio.

UM QUE ABANDONA O SPORT

O estimado sportman Diamantino Goveia, pertencente ao S. C. Aymoré, resolveu abandonar o sport.

FRANCO BRASILEIRO F. C.

Realizando-se hoje o festival do S. C. Gomes Serpa, no campo do Cascadura F. C., tendo o Combinado dos Alliados de Todos os Santos filiado ao (Franco Brasileiro F. C.) que tomar parte neste festival, a commissão de sports pede o comparecimento dos jogadores abaixo escalados, ás 10 horas, na séde: Haroldo; Japonez e Adão; Brilhante, L. Antonio e Flores; Renato, Lourival, Surrão, Nênô (cap.) e Joãosinho.

GUANABARA F. C. x TUPY F. C.

Realizando-se hoje, o encontro entre os 1os e 2os teams dos clubs acima, o director sportivo do Guanabara F. C. pede o comparecimento dos jogadores abaixo escalados, ás 10,30 horas, afim de incorporados seguirem para as Barcas para tomarem a barca de meio-dia com destino á encantadora ilha de Paquetá.

1º team — Sebastião; Ferreira e Borges; Edmundo, Polli e Waldemiro; Olavo, Cecy, Scoutt, Cid e Buck.

2º team — Fausto; Virgilio e Cunha; Bento, Bahiano e W. Cezar; Hamilton, Williams, Gianini, Herelli e Moraes.

FELIPPE CAMARÃO F. C. x CRUZEIRO A. C.

Realizando-se hoje o encontro entre esses clbs, o director sportivo do primeiro escalou os seguintes teams:

1º team, ás 4 horas — Ferreira (cap.); Leclea e Djalma; Anselmo, Cauby e Boolma; Cezar, Rubens, Biriba, Floriano e Zéca.

2º team, ás 2 horas — Marcel, Maurilio e João (cap.); Zezinho, Vadinho e Pedro; Decio, Arraes, Miguel, Fabricio e Vieira.

O 3º team será organizado em campo. Pede-se o comparecimento de todos os socios amadores, ás 12 horas.

S. C. LUZITANO x TRIANGULO AZUL F. C.

Para o jogo amistoso a realizar-se hoje, entre estes dois clubs, no campo do primeiro, na Circular da Penha, o director sportivo do Triangulo Azul escalou os seguintes teams:

1º team — Haroldo; João (cap.) e Casemiro; Silva, Americano e Ayres; Nestor, Octavio, Mineiro, Antonio e Adelino.

2º team — João; Antenor e Angelimo; Sergio (cap.), Humberto e Barriga; Serra, Biradas, Raul, Antoninho e Manoel.

3º team — Orlando; Zeca e Benjamin; David, 47 e Joaquim; Lucio, Laurindo, Claudionor, Tasskano (cap.) e Lalá.

O FESTIVAL DO BRASILEIRO SPORT F. C.

Este sympathico club promove hoje um bello festival no campo da Estrada de Sapopemba.

Eis o programma:

1ª — A's 12 horas — Mala Chineza x Coelho Lisboa.

2ª — A' 1 hora — Aymoré x Combinado não encontro.

3ª — A's 2 horas — Victoria x Batavian.

4ª — A's 3 horas — Barreto x America Suburbano.

5ª — A's 4 horas — Alliados de Madureira x Lusitania.

6ª e 7ª — Grandes sorpresas.

BRASIL F. C. x LUZITANO F. C.

Em virtude de ter o Luzitano F. C. feito entrega dos pontos nos primeiros, segundos e terceiros teams ao Brasil F. C., não se realiza hoje, conforme vinhamos annunciando, a peleja official entre os clubs acima, firmando-se desta fórma o Brasil no seguindo logar da série da Brasileira na presente temporada, sendo tambem campeões os segundos teams com dois unicos pontos perdidos e os terceiros sem nenhuma derrota. Está, pois a veterana aggremiação da estação da Piedade de parabens pelas brilhantes victorias alcançadas.

O GRANDIOSO FESTIVAL DO S. C. LORENA

A mais importante festa sportiva de hoje será, sem duvida, a que vae ser levada a effeito, no campo do Light Garage, á rua Maurity, no Mangue.

E' que vão se defrontar clubs de fama, razão porque, todas as provas, serão emocionantes.

A prova de honra, então, vae ser uma novidade...

Eis o programma:

1 prova, ás 10 horas — Aurea F. C. x Tricolor A. C. — Juiz, Antonio Ferreira.

2ª prova, ás 11 e 10— Parc Royal x Rubenxesporto — Juiz, Nilo Rocha.

3ª prova, ás 11 1|2 — Universal F. C. x Aymoré A. C. — Juiz, Waldemar Alves.

4ª prova, á 1.30 — Ligação A. C. x Marqueza F. C. — Juiz, Rodesky Junior.

5ª prova, ás 2,50 — S. C. Santa Luzia x Oriente A. C. — Juiz, Alberto Vidal.

6ª prova de honra, ás 4,10 — Dedicada ao Exercito e á Marinha Nacionaes — Escola de Aviação F. Club x Barroso F. C. — Juiz, Eduardo Magalhães.

— Os clubs convidados deverão estar com suas équipes uniformizadas, 15 minutos antes do inicio de suas provas e bem assim deverão prestar contas das tombolas antes do inicio de suas provas, em envelopes fechados, para não haver sophismas, quanto aos premios de sympathia.

Os associados terão entrada no campo mediante apresentação do recibo do mez corrente, podendo fazerem-se acompanhar de pessoas de suas familias (senhoras).

O FESTIVAL DO HANSEATICA F. C.

E', afinal, hoje, que o sympathico e valoroso club acima promoverá, no campo do Fidalgo, um attrahente festival.

A directoria do Hanseatica, a promotora desta festa, composta de distinctos desportistas do bairro da Tijuca, se tem desdobrado em esforços inauditos para que a encantadora festa proxima seja revestida de todo o brilhantismo possivel. Será mais um marco victorioso para o pavilhão verde e amarello, que tantas vezes tem sido desfraldado ao sabor de innumeras e inesqueciveis victorias.

E' o seguinte o programma desse festa:

1ª prova — A's 10 horas — Infantis Fidalgo x Cajueiro — Em homenagem ao Sr. João Martins Monteiro e dedicada ao Hanseatica F. C. — Taça "Monteiro".

2ª prova — A's 11,20 — Cajueiro F. C. x Nascente F. C — Em homenagem ao Bazar America e dedicada ao Hildebrando de Freitas S. C. — Taça "Menezes".

3ª prova — A's 12,40 — Parames F. C. x S. C. Delicia — Em homenagem ao Sr. Jorge de Souza de Conselheiro XX... e dedicada ao Cajueiro F. C. — Taça "Sousa".

4ª prova — A's 2 horas — Payandú A. C. x Hildebrando de Freitas S. C. — Em homenagem ao Sr. José Moraes e dedicada ao Irajá A. C. — Taça "Moraes".

5ª prova — A's 3,20 — Z Seis F. C. x Irajá A. C. — Em homenagem ao S. C. Delicia, pela passagem do seu anniversario de fundação — Taça "Quezada".

6ª prova — A's 4,10 — Embate entre as phases feminina de miseball do Fidalgo e do America — Rica taça.

7ª prova — Honra — A's 4,30 — Hanseatica F. C. x Combinado Fla-Flu, filiado ao S. C. Flamengo, em homenagem ao Dr João Baptista Pereira, intendente municipal — Taça "Baptista Pereira".

8ª prova — Taça de Sympathia ao club que maior numero de entradas passar — Taça "Directoria do Hanseatica F. C.", em homenagem ao Fidalgo F. C.

Foi organizada a seguinte commissão para superintender os serviços da festa:

Direcção geral — Mario Motta;

Recepção — João Martins Monteiro, Rubens de Alcantara e Francisco Xavier.

Bilheteria — Antonio de Oliveira e Americo Campos.

Porta da archibancada — José Pereira.

Porta da geral — Sebastião Severino.

Policiamento da archibancada — Carlos de Barros Lins.

Policiamento da geral — Diamantino Fernandes.

Vestiario — Alberto Neves.

O club promotor da festa pede aos clubs convidados apresentarem-se uniformizados 15 minutos antes das provas em que tenham de tomar parte, pois não haverá tolerancia.

S. C. BARRETO

Este club, hoje, jogará em dois festivaes, no campo do Cascadura e no campo do America Suburbano.

Eis os teams escalados:

Augusto — Nelson — Antonio — Lucio — Feitiço — Raphael — China — Altesa — Chico — Lino e Dicto.

Team B, jogará na penultima prova contra a valorosa esquadra do Gomes Serpa, ás 3 horas. Será o seguinte:

Camillo — Pedro — Capillé — Augusto — Mistura — Vacca — Luiz — Baguett — Grandin — Turquinho e Cuica.

O A jogará na prova de honra.

COMBINADO TAMOYO

(Séde provisoria: rua do Cattete n. 5, 1º andar)

O presidente, faz sciente aos clubs desta capital e sportsmen em geral, que o Combinado Tamoyo é completamente independente, não tendo ligação com qualquer outro club, não passando de simples exploração a versão corrente de que o mesmo é filiado a este ou aquelle club.

O COMBINADO TAMOYO TOMARÁ PARTE NO FESTIVAL DO S. C. UNIÃO

A convite do S. C. União, o valoroso club do Cattete deverá enfrentar na penultima prova, ás 2 horas da tarde, do festival de anniversario daquelle club, o forte conjunto do Paulistano F. C.

Ao que sabemos o quadro representativo do Tamoyo pisará o retangulo verde optimamente constituido.

ORIENTE ATHLETICO C.

O Sr. 2º secretario deste club pede-nos que noticiemos que o Sr. Oswaldo Corrêa Bloch, figura das mais gratas ao valoroso e novel club, será hoje alvo de uma manifestação de regosijo, por motivo de seu completo restabelecimento.

O FESTIVAL DO COMBINADO BELLEGARDE

No campo do Palestra Italia, situado á rua Viuva Claudio, no Riachuelo, terá logar hoje um festival sportivo orgonizado pelo Combinado Bellegarde, pujante aggremiação do Engenho Novo.

O programma organizado como está levará áquella praça de sports grande numero de apreciadores do querido jogo bretão, pois os clubs que o compõem são, na sua maior parte, possuidores de fortes teams.

1ª prova — Ao meio-dia — Dedicada ao gentil menino Humberto Moreira — 2º team do Modelo x ?. Juiz, do Palestra.

2ª prova — A' 1 hora — Dedicada á senhorinha Clotilde Trigo — 1º team do Modelo x 1º team do Cruzeiro A. Club. Juiz, do Palestra.

3ª prova — A's 2 horas — Dedicada á menina Jurema Moreira — A. A. Luso-Brasileiro x Oéste A. A. Juiz, do Palestra.

4ª prova — A's 3 horas — Dedicada ao gentil menino Roberto Moreira — Bom Pastor F. C. x Palestra Dramatico Club. Juiz, do Palestra.

5ª prova — A's 4 horas — Paladino F. C. x Tricolor A. Club.

A commissão organizadora pede que os clubs cheguem antes da hora 15 minutos.

S. C. SANTA LUZIA

Realizando-se hoje o festival do Sport Club Lorena a Commissão Sports do S. C. Santa Luzia escalou para enfrentar aos esquadras do Oriente A. C., o seguinte team:

Aureliano — Mario e Zézinho — Estrada, Dudú e Nelson — Tetéa, Natal, Luiz, Juca e Ruy.

Reservas: Bigode e Rubens.

Pedimos o comparecimento dos jogadores á 1 hora da tarde, na séde do club.

ALLIADOS DA RESISTENCIA
Filiado ao Villa Eugenia F. C.

Grandioso festival a realizar-se, hoje, no campo do Villa Eugenia Football Club, em Marechal Hermes, dedicado á Tijuca Gloriosa.

Eis o programma:

1ª prova — A's 11 horas da manhã — Dedicado ao Grupo Musical da Villa Eugenia — Taça "Edgard Moura" — S. C. Iguassú x Combinado J. Alves.

2ª prova — A's 12.10 — Dedicada ao Sr. Claudio dos Santos Lemos — Taça "Enjoados de Villa Eugenia" — Cajueiro F. C. x Sport Club Campista.

3ª prova — 1.30 — Dedicada ao Sr. Placido Gomes — Taça "Felippe de Oliveira" — S. C. Delicia x Sport Club Far-West.

4ª prova — A's 2.35 — Dedicada ás torcedoras do Villa Eugenia — Taça "Amabelina Rodrigues" — A. C. Mayrink x S. C. Aldeia.

5ª prova — A's 4 horas — Honra — Em homenagem ao Sr. José Nascimento — Taça "Torcedores do Villa Eugenia" — Villa Eugenia F. C. x Alliados da Resistencia.

Os clubs convidados deverão estar presentes 15 minutos antes da hora marcada para a prova.

FRUCTAL F. C. x SPARTA F. C.

Para este encontro, que se realizará no ground do Jardim Zoologico, hoje, ás 1 1|2 e 3 horas da tarde, respectivamente, entre os segundos e primeiros teams dos clubs acima, a Commissão de Sports do primeiro escalou os seguintes quadros:

Lyrio — Jayme, Adalberto II e 1º team: Darcy — Paschoal e Accacio — Cesar, Pitanga, Azevedo, Paulo e Hamilton.

2º team: Hernani — Washington e Floriano — Eurico, João José e Waldemar — Carlos, Osorio, Licinio, Monteiro e Togo.

Reservas: José Varges Filho, Livio, Luiz, Ribeiro, Edmundo e Faro.

A commissão espera o pontual comparecimento dos jogadores ás horas precisas no campo acima citado.

FESTIVAL SPORTIVO DO COMBINADO MARACANÃ

Realizando-se hoje o festival á rua Jorge Rudge e tendo este club no campo do Municipal F. C., sito sportivo do Combinado Maracanã, de enfrentar o S. C. Lloyd Brasileiro, ás 2 1|2 horas da tarde, a Commissão de Sports escalou o seguinte team:

Manoelsinho — Sotero e Elias — Rodolpho, Chora e Camurá — Padua, Carlos, Arthur, Goulart e Virgilio.

Reservas: Alexandre e Waldemar.

A Commissão de Sports pede o comparecimento dos jogadores, na séde, á 1 hora da tarde.

O TEAM DO ARGENTINO F. CLUB NO FESTIVAL DO PIEDADE A. C.

Realizando-se hoje, no campo do Engenho de Dentro A. C., o festival sportivo promovido pelo Piedade A. C., e tendo este club de enfrentar o S. C. Cruzeiro, foi pelo director sportivo escalado o seguinte team:

Joaquim — Abel e Waldemar — Vicente, Pichelin e Menezes — Mario, Cavalcanti, Oswaldo, Pipin e China.

Reserva — Todo o 2º team.

O FRUCTAL JOGARA' HOJE A' TARDE CONTRA O SPARTA F. C.

E' hoje, que se encontram as valorosas équipes do Fructal e Sparta no campo do Jardim Zoologico.

O encontro dos segundos teams terá inicio ás 2 horas e o dos primeiros teams ás 3 1|2 horas da tarde.

E' grande o enthusiasmo dos torcelores e associados de ambos os teams contando, cada um, com a victoria certa do seu bando, sendo o bastante para tornar a luta sensacional.

O Fructal jogará sem o seu excellente center half, que ainda está doente no Hospital S. Sebastião, mas estréará no goal o seu antigo e disciplinado socio Darcy.

Onde certamente o Sparta F. C. encontrará maior difficuldade em sahir victorioso é no team secundario, pois, o team do Fructal é excellente, sobresahindo-se a sua ligeira linha de frente, bem dirigido pelo player Monteiro.

São emfim dois jogos de sensação.

HENRIQUE BRAGA F. C. x S. C. CURUPAITY

Realisa-se hoje, dia 29, no campo do General Electric, sito á rua Jockey Club, o esperado encontro entre as valorosas esquadras dos clubs acima.

Para esse encontro amistoso, a direcção sportiva do Henrique Braga F. Club escalou os seguintes jogadores, cujo comparecimento pede encarecidamente, ás 2 e 4 horas da tarde, respectivamente, primeiro e segundo teams:

Primeiro team:

Alvaro — Samuel e ? — Benicio, Jovelino e Ladislão — Octavio, Luiz, Carlinhos, Agenor e Lydio.

Reservas — Russo, Alberto, Ramos, Nelson e Barbosa.

Segundo team:

Duarte — Azevedo e Orlando — José, Emilio e Antonio — Waldemar, Carlos II, Osmar, Tavares e Jayme.

Reservas: Os demais jogadores.

AMERICANO A. CLUB

Realisando-se, hoje 29, um rigoroso treino no campo do Fluminense, ás 8 horas da manhã, a Commissão de Sports do Americano escalou os seguintes teams:

1º team: Amarilio — Villela — Vieira — Chevito — Outeral — Lemos — Jorge — Anatolio — Pardal — Waldyr e Simões.

2º team: Mingote — Dante — Gallo — Doherty — Costa — Lemos — Mandinho — Néco — Inguta — Cruz e Roque.

3º team: Laurenio — Chiquinho — Poppe — Christolino — Bertoca — Waldemar — Saramago — Canuto — Alam — Daniel e Ary.

Reservas: todos os jogadores não escalados.

ARRUDA FILHOS & COMP. x ARSENAL DE GUERRA

Realizando-se hoje, ás 8 1|2 horas em nosso campo, sito á rua Jockey Club n. 42, o encontro acima, o director de sports do Arruda Filhos & Comp. pede o comparecimento dos amadores abaixo escalados:

Anisio — Angelo — Solon — Arruda III — Adão — Sancler — Arruda I (cap.) — Arruda II — Val — Tião e Jorge.

LIGAÇÃO A. C. x MARQUEZA F. CLUB

Realizando-se hoje, o festival do B. C. Lorena, no campo do Light Garage, sito á rua Maurity, um jogo entre os rivaes acima, o director sportivo do Ligação A. Club, pede o pontual comparecimento de todos os jogadores abaixo escalados ao meio-dia na séde:

Waldemar — Pequenino — Urubatão — Santos — Taquara — Chavão — Bellisca — Renato — Bala — Canhoto (cap.) e Menezes.

Reservas: Dé — João II — Quintino e Coelho.

CORDOVIL x CANCELLA

Realizando-se, hoje, no campo do S. C. Bemfica, os 50 minutos restantes deste match, a directoria do Cordovil escalou o seguinte team:

Sebastião — Nascimento — Raphael — Gomes — Sacorema — Ferro — Lili — Oswaldo — Zéca — Rosa e Orlando.

VASCAINO F. C. x "JORNAL DO COMMERCIO" F. C.

Realizando-se hoje, o encontro dos fortes teams do Vascaino F. C. x "Jornal do Commercio" F. Club, a commissão de sports do Vascaino F. C. pede o comparecimento dos Srs. jogadores abaixo escalados no campo do Vascaino, sito á rua Nery Pinheiro n. 39.

1º team, ás 2 horas:

Amaury (cap. — Moreira — Oliveira — Ceciliano — Eurico — Carvalho — Carlos — Coelho — Chico e Faria.

2º team, á 1 1|2 hora da tarde:

Nestor — Sinica — Pedrinho — Cabral — Bebeto — Cabrocha (captain) — Locatelli — Braga — Eduardo — Felippe e Mario.

3º team, á 1 hora da tarde:

Bisoca (cap.) — Mulato — Pôa — China — Joca — Armindo — Antonino — Ordo — Joaquim — Caldeira e Laranja.

Reservas: todos os não escalados.

ORIENTE A. C.

A commissão de sports escalou para o festival de hoje, no campo do Light Garage, o seguinte team:

Laco; Rapaduca e Lezel; José, Nene e Octavio; Chico, Mario, Almeida, Romano e Jupira.

Reservas: Durães, Loca e demais jogadores.

ORIENTE A. C. x BARROSO F. C.

Realisando-se amanhã no campo do Barroso F. C., ás 9 horas da manhã, um match amistoso entre os 3os teams dos clubs acima, a commissão de sports do Oriente A. C. escalou o seguinte team:

Dino; Miguel I e Babão; Valentim (cap.), Cicto e Santinho; Chico, Octavio, Ingles, Miguel II e Manoel.

Reservas: Todos os não escalados.

O TREINO DE DOMINGO NO S. C. CURUPAITY

Realizando-se hoje, em nosso campo, sito á rua Jockey Club n. 42, um grande treino para a escolha dos teams que no domingo 5 se baterão para a conquista de rica taça Euclides Cunha", o director sportivo, escalou e pede o comparecimento pontual de todos os amadores ás horas regulamentares, e aos faltosos será applicada a pena de exclusão do team:

1º team: Gaudencio, Peixoto, Moreira, Paulo, Dutra, Zeca, Mario, Gonzales, Vilarinho, Eduardo, Guerra.

2º team: Magueira, Carlinhos, Edgard, Vianna, Azambuti, Dias, Castello, Leite, Adriano, Villela, Abilio.

Reservas: Todos os socios não escalados e que já defenderam o nosso pavilhão.

RIO DE JANEIRO A. C. x COMBINADO REZENDE

Em match amistoso encontram-se hoje, os 1os e 2os quadros desses clubs, no campo do "Jornal do Commercio"" á Avenida Francisco Bicalho. O Rio de Janeiro enfrentará um forte adversario, pois o Combinado Rezende conta em seu seio elementos de clubs da Ames.

O director sportivo do Rio de Janeiro pede o comparecimento do team abaixo, ás 8 e 9 e meia da manhã, o 2º e 1º respectivamente.

2º Team — Edgard (cap.) — David e Mello — Roberto, Murillo e Antoninho — Luiz, Ariosa, Gomes, Wenceslau e Oscar.

1º Team — Milon — Angelo e Humberto — Japonez, Lima e Burzone — Raul, Nelson, Pedro, Coelho e Teixeira.

O MANGUEIRA F. C. FARA' REALIZAR, NO DIA 22 DE DEZEMBRO, UM FESTIVAL SPORTIVO

Os dirigentes do valoroso alvirubro da rua Oito de Dezembro resolveram levar a effeito, no dia 22 do mez proximo, um festival sportivo, que promette ser estupendo.

Para o citado festival foram convidados clubs que têm sabido elevar o sport bretão, como sejam Algovia F. C., Cruzeiro A. C., Pedreguilho F. C., S. C. Mayrinck, A. A. E. Municipaes, Marqueza F. C., S. C. Lloyd Brasileiro, Previdencia F. C., S. C. America e Mangueira F. Club.

CABELLOS BRANCOS?!

A Loção Brilhante faz voltar a côr primitiva em 8 dias. Não pinta porque não é tintura.

Não queima por que não contem saes nocivos. E' uma formula scientifica do grande botanico Dr. Ground, cujo segredo foi comprado por 300 contos de réis.

E' recommendada pelos principaes Institutos Sanitarios do estrangeiro e analysada e autorizada pelos Departamentos de Hygiene do Brasil.

Com o uso regular da Loção Brilhante:

1º — Desapparecem completamente as cangas e affecções parasitarias.

2º — Cessa a quéda do cabello.

3º — Os cabellos brancos, descorados ou grisalhos voltam a sua côr natural primitiva sem ser tingidos ou queimados.

4º — Detem o nascimento de novos cabellos brancos.

5º — Nos casos de calvicie faz brotar novos cabellos.

6º — Os cabellos ganham vitalidade, tornam-se lindos, sedosos e a cabeça limpa e fresca.

A Loção Brilhante é usada pela sociedade de S. Paulo e do Rio.

A' venda em todas as Drogarias, Pharmacias e Perfumarias de ordem.

Ao. D. N. S. P. Nº. 1213 — 6|8|925.

A directoria do club promotor da festa aguarda tão sómente a resposta de alguns clubs afim de ser organizado o programma geral.

SILVA MANOEL A. C.

Grande festival sportivo a realizar-se hoje, 29 em homenagem á imprensa Carioca, no campo do "Jornal do Commercio" F. Club, á Avenida Francisco Bicalho n. 302.

Programma

A's 8 horas — Jogo de animação entre os socios do Silva Manoel A. Club.

A's 10 horas — 2º team x 3º team do Silva Manoel em disputa de uma taça.

1ª prova do festival ás 11 horas e meia — Juiz: José Porto.

S. C. Chacrinha x S. C. 7 de Setembro.

Em homenagem á "Vanguarda". Dedicado ao Sr. Carneiro Junior.

2ª prova ás 13 horas e 10 minutos — Juiz: Manoel Pimenta.

Penha F. C. x Palestra Italia F. Club.

Em homenagem á "O Imparcial" e dedicada ao Sr. B. Oliveira.

3ª prova ás 14 horas e 50 minutos — Juiz: Alfredo Cunha.

Barroso F. C. x Alliados do Rocha F. C.

Em homenagem ao "Globo" e dedicada ao Dr. José M. Santos.

4ª prova honra — Juiz: Adolino Castro.

Silva Manoel A. C. x Loteria Federal A. C.

Em homenagem á "Patria" e dedicada ao Dr. Peixoto de Castro Junior.

Haverá uma Taça de Sympathia em homenagem ao Silva Manoel A. C., dedicada ao presidente João de Assis Castro.

O TEAM DOS ALLIADOS DE QUINTINO NO FESTIVAL DO INFANTIL MODESTO F. C.

Realizando-se hoje, no campo do Modesto F. C. o festival organizado pelo Infantil Modesto, e tendo este club de disputar a prova de honra contra o Aragão F. C., o director sportivo escalou o seguinte team e roga, por nosso intermedio, o comparecimento de todos, ás 8 horas, na séde.

Tide — Luiza e Leruth — Saturnino, Samba e Moreira — Mulatinho, Euclydes, Pio, Lyrio e Batacio.

FORMICIDA

Para a extincção completa da SAUVA, só com o

Independencia

de successo garantido.

RUA S. PEDRO, 91 — RIO

MISSBALL

LIGA BRASILEIRA DE MISS-BALL

Constando a esta Liga que alguns individuos andam espalhando boatos malevolos, acerca da transferencia, por esta entidade, do jogo Fidalgo x Vasco da Gama M. Club que devia ser realizado a 8 do corrente, venho, por intermedio deste, tornar publico o seguinte:

Estando o campo do Fidalgo Miss Ball Club em concertos e, como até a vespera do jogo o referido club, não mandasse communicação á Liga, declarando se o mesmo já se achava ou não concluido, a directoria desta Liga, attendendo ao que já fez com outros clubs resolveu indicar o campo do Brasil, porém, este club, allegando que o seu campo não se achava em condições, pois a directoria do Vasco da Gama M. Club, tendo-lhe pedido o campo emprestado, não quiz responsabilizar-se pelos estragos causados pela assistencia.

O outro facto que deu motivo a transferencia foi o representante nomeado para este jogo, se recusar. Foi nomeado um substituto á ultima hora, porém, este mesmo tambem recusou-se, resultando dahi, não haver representante para um jogo de maior importancia do campeonato. Outro caso que tambem influiu: um dos juizes sorteados, recusou-se, o substituto tambem procedeu da mesma fórma.

Diante de todas essas difficuldades, para um jogo de decisão de campeonato, a directoria da Liga, usando das attribuições que lhe confere o art. 22 ns. I e II dos estatutos em vigor, resolveu transferil-o para "sine-die".

—

De ordem do Sr. presidente, communico aos interessados que, no proximo dia 5 de dezembro, haverá reunião ás 8 horas da noite.

Secretario, 27 de novembro de 1925. — Jorge Martins Pinheiro, 1º secretario.

BRASIL MISS BALL CLUB

De ordem do Sr. presidente, convido a comparecer á secretaria deste club, os associados Ascendino Dias de Mendonça e Hercilio Pereira da Silva.

Aviso — Communico aos associados em atrazo a virem se quitar com o club, sob pena de lhes ser applicado o art. 16 dos estatutos em vigor.

(a) Alipio Pereira da Silva, primeiro thesoureiro.

— Aos jogadores que se acham de posse dos objectos do club, chamo a attenção para o art. 15, letra "B" dos estatutos.

Secretario, 27 de novembro de 1925. — Jorge Martins Pinheiro, 1º secretario.

Pianos Lux

Não têm rival, pianos fabricados com madeiras nacionaes, estando, por isso, isentos de cupim. VENDAS A DINHEIRO E A PRESTAÇÕES de 185$000 mensaes sem entrada.

Avenida 28 de Setembro n. 241

TEL. VILLA 1.328

CASA VIEIRA NUNES

CAMISARIA E GRAVATARIA

Fornecedora do mundo sportivo

142 — AV. RIO BRANCO — 142

Anomalias do artigo 77 § 2.º, etc. — Eliminatoria

Os Srs. legisladores constituintes da A.M.E.A., não obstante a minucia com que se houveram na fundação dos Estatutos, Codigos e Regulamentos; para o que empregaram toda a sua pratica e intelligencia, e boas intenções, inclusive; não obstante, porém, não lograram deixar claras todas as leis por S.S., criadas, e portanto, isemptas de interpretações mais ou menos intencionaes e opportunas.

Isso em prejuizo do prestigio de sua administração, e as vezes de terceiros.

Para não argumentar em branco, ahi está o caso concreto do Botafogo x Flamengo, ou seja o motivo a que foi chamado a interpretar e decidir, como instancia final o Conselho Judiciario.

O qual veiu de dicidir, para casos futuros, que, uma vez o chronometrista marcando o final do tempo, marca tambem o final da acção do referee, que no campo é delegado absoluto. Tornando-se nullo de pleno direito sportivo todos os actos do juiz e suas consequencias, depois do apito do marcador do tempo official.

Bem ou mal decidido, não interessa discutir no momento. Penso, entretanto, que a decisão foi bôa em vista do artigo que regula o caso; comquanto continue a entender essa disposição incompativel com a autoridade suprema dada do referee, pelas leis do "Association".

No momento tratarei de outro assumpto, que já se vae tornando opportuno, e sobre o qual divergem as opiniões dos paredros da A.M.E.A., divergencia affirmada quanto á essencia da lei, que regula o caso.

Duvida originaria da lei que, intencionalmente criada para premiar — selleccionando, resultou compressiva e mantenedora da insufficiencia, contra o progresso e efficiencia de filiados, de divisão inferior. E' o caso do accesso da 2ª Divisão: Manda a lei que seja disputada a eliminatoria, ou melhor de tres partidas de futeból (graphia da A.M.E.A.), entre o primeiro da 2ª divisão e o ultimo da primeira.

Para isso, entretanto, exige-se que, o candidato da segunda, neste anno, o Andarahy A. Club, exhiba flagrante igualdade de condições materiaes e de progresso sportivo, e ainda, disputar, como o seu concorrente da primeira, todos os sportes de que trata o artigo 5°, obtendo em todos *elles melhores collocações*, (e esse gripho é util a argumentos futuros).

Nesse estatuido, ao ultimo da primeira, nesse momento o S. C. Brasil, competia disputar a eliminatoria com o Andarahy A. C., primeiro da segunda. Mas, a duvida subsiste quanto a obrigatoriedade da eliminatoria para aquelle ultimo, isso perante o legislado no assumpto.

Porquanto, o vencedor da segunda Divisão, o Andarahy A. C., se apresenta com os seguintes requisitos para subir de divisão:

a) — Tendo campo de football, dito dos melhores do Rio;

b) — Installações geraes e inclusive archibancadas, tambem consideradas optimas;

c) — 3 quadras de tennis, iguaes ás melhores do Rio; e só inferior em numero ao Fluminense;

d) — Dois quadros de Volley-Boll e Bascket-Boll, sendo um para jogos internacionaes, ou seja o unico no Rio, com as dimenções maximas exigidas, para aquelles jogos;

Isso quanto ás razões chamadas condições materiaes pelo paragrapho 2º, n. 1, do artigo 77, do capitulo x; dos Estatutos.

Quanto ao progresso sportivo, o Andarahy se apresenta como o primeiro do torneio da sua divisão actual, batendo por largos scores a todos os seus concorrentes, tendo apenas um empate com o Villa Isabel F. C.; resultados esses que lhe garantem o titulo de vencedor official do Torneio da 2ª Divisão.

Além de ter sido o vencedor do scratch gaucho, reforçado de elementos riograndenses que militam na primeira linha do campeonato carioca, quando foi chamado pela A.M.E.A. á disputar com aquelle quadro do Campeonato do Brasil, na preliminar de outro match do mesmo campeonato nacional.

E aquelles dos clubs da primeira Divisão, que duvidarem do seu valor que venham a campo medir forças, podendo excluir-se o Vasco, seu vencido varias vezes, inclusive dias antes da derrota infligida pelo Fluminense, quando o campeão da Cruz de Malta, fôra derrotado em training (completos os quadros) por score bem igual ao official de 5 x 1.

Nos demais sports do artigo 5º, o Andarahy, tem suas collocações melhores sem comtudo esquecer-se que no campeonato de athletismo (e só nesse numero) o seu resultado foi menor que o obtido pelo S. C. Brasil, presentemente, o ultimo da 1ª Divisão.

Mas, ha a considerar que, quando o S. C. Brasil disputava tennis numa turma relativamente equilibrada, o Andarahy, por ironia da sorte, batia-se com o Fluminense, Tijuca, Flamengo e outros campeões desse sport.

Ainda assim mesmo a sua contagem de pontos se não foi maior, tambem não é inferior aos dos ultimos collocados nesse torneio.

Ha tambem ainda a considerar que o vencedor da segunda Divisão, não teve occasião de encontrar-se, em disputa ou competição, com o seu coirmão da primeira, senão numa classe de sport, da qual sahiu para se classificar melhor que aquelle.

Na prova de athletismo, donde emana a unica contagem de pontos favoraveis ao da primeira divisão, coube ao Andarahy a honra de medir-se com o Fluminense, em eliminatoria, tendo, só por isso, perdido a vantagem de entrar nas finaes.

Ora, todos estes motivos relacionados, occasionam duvidas á decisão de ser possivel ou não a disputa da eliminatoria.

Os motivos materiaes e progresso sportivos estão incontestavelmente ao lado do Andarahy, contra nenhum conhecido do ultimo da 1ª Divisão.

Mas, com o ultimo da 1ª Divisão estão os quatros pontos do torneio de athletismo, sómente essa *efficiencia!* o quanto chega para lhe assegurar a posição na divisão em que está.

Restando, apenas, a interpretação da ultima parte do n. 2º, do paragrapho 2º, do artigo 77, do capitulo x, onde se lê — *obtendo em todos elles melhores collocações*, ou seja decidir-se, quando a lei diz melhores collocações. quer se referir a *melhores collocações* na disputa geral de todos os campeonatos ou torneio, em commum ou de modo geral, o que importa em não ter sido desclassificado para ter obtido *melhores collocações;* ou se exige que *maiores collocações* sejam marcadas para por entre o ultimo da primeira e o primeiro da 2ª Divisão.

Nessa ultima hypothese, como medir força, capacidade e efficiencia sportiva entre concorrentes, disputantes em series differentes, sem jamais se terem encontrado na competição em commum?

A. de M.

TURF

JOCKEY-CLUB

A CORRIDA DE HOJE

O Premio «Cordeiro da Graça» e o Grande Premio «Major Suckow»

A reunião turfista de hoje, no veterano Prado Fluminense, será coroada de exito, como as anteriores.

O programma está organizado de fórma a embaraçar todos os calculos dos "principaes cathedraticos" do nosso turf. Os nove pareos estão formados com a reconhecida competencia da illustre commissão directora de corridas, coadjuvada pelo veterano e professor handicapeur official, o Dr. Francisco Calmon.

O 1º pareo, para nacionaes sem victoria, parece inclinado a favorecer a vez de Quatiára, que ainda não disse para o que veio de São José. Para secundal-a escolhemos o Florete, já habituado a essa collocação.

O 2º pareo, dos "matungos" que ainda não ganharam no Brasil (que "especialidades"!!), excepto Derby, reuniu este "camaradas", alguns "useiros e veseiros" em... pagar inscripções. O "feioso" Raposão preferiu outro pareo. Tijuca, depois do regresso do Haras Santa Maria, onde esteve tomando ares, tem corrido e figurado assim, assim. Alguns segundos logares tem alcançado com adversarios tão bons como os de hoje. Portanto... O Salvatus acaba de ser vencedor domingo. E' verdade que a "violencia" praticada não foi de espantar, mas ganhou e poderá repetir. Tomou o gosto... Poesia é promettedora. Aprendeu a correr na Mooca e está se exercitando aqui: tem boa origem. 3 annos e pertence a stud de muita sorte. Será hoje? Quem sabe? O estreante Monge está na nossa terra ha 14 dias... Já estará em condições. Em Maroñas chamava-se Casual, por isso, por qualquer casualidade, poderá ganhar... Monna Vanna e Welsh Honey estão melhorando.

O 3º pareo está bonito. O Serio parece o melhor do pareo, mas o Cuco é chegador, a Miki anda bem, a Gavota não é droga e o Valete é mesmo valente... um pouco. O Serio deve corresponder ao favoritismo dos "sabidos" e o Cuco secundal-o.

O 4º pareo — 8:000$ ao vencedor. Os clandestinos fizeram favorito o Consul que, na realidade, vem figurando muito bem, nas ultimas apresentações. Está no pareo, não soffre duvida, mas são tão reaes os progressos do Boreas que nos inclinamos a seu favor. Boreas vem progredindo dia para dia. O seu maior e unico adversario é o Consul.

O 5º pareo. Nacionaes e estrangeiros. Destes destaca-se Ramalero e daquelles Ondina. Preferimos o irmão paterno do Epinara.

O 6º pareo, em 1.450 metros. Quasi a repetição do 2º, em forças e classe dos concorrentes. Com a pista pesada, o ex-Moreno, transformado em Bi-Urol, mistura-se com os companheiros. Milagroso, com esse nome, não vae. Como a moda actual é "droga", deve passar a 914 e... apparecer. Os especialistas em raia pesada são Pretoria, Bi-Urol e Burlon, mas a Tijuca já vem tentando o "doublé" e... se falhar hoje, então nunca mais. Pretoria segundo.

O 7º pareo está intricado. A "horrorosa" Andromeda seria a nossa franca indicação se não fossem os 55 kilos... Para uma egua tão esguia, achamos muito! Preferimos, só por essa razão, o Paracatú, se carregar 51... O Obelisco está no pareo com um horror de "chance" ou então a Barbara que quando em quando... apparece nos finaes.

O 8º pareo. Grande Premio 2.200 metros. Queixume é um 3 annos do nosso turf, dos melhores! Honra a criação nacional e o Haras de onde saiu, mas somos dos que concordam que peso é peso. Queixume é um potro que completou 3 annos a 1º de setembro ultimo e Coringa completou 4 annos a 19 de outubro. Ora esse anno a maior está beneficiado com 2 kilos de differença... No estrangeiro, os 3 annos, quando se encontram com os de 4, recebem maior vantagem. Ahi está Macón carregando 52 kilos e Frayle Muerto 60! Oito kilos! Nessa conformidade, acreditamos mais em Coringa e Granito para secundal-o.

No 9º pareo reapparecerá Pleno, que se deu mal pela Mooca. Os seus melhores adversarios serão Danubio e Estero. Este "corre" melhor no Itamaraty e, só por isso, seria conveniente esperar-se para domingo proximo... O velho Mico é bananeira...

E' o que concluimos da excellente festa turfista de hoje, no veterano hippodromo do Jockey-Club.

Eis, pois, os nossos favoritos:

Quatiára — Florete — Jutay.
Tijuca — Salvatus — Monge.
Serio — Cuco — Valete.
Boreas — Consul — Morgadinho.
Ramalero — Ondina — Tymbira.
Tijuca — Pretoria — Burlon.
Paracatú — Obelisco — Barbara.
Coringa — Granito — Queixume.
Pleno — Danubio — Estero.

MONTARIAS PROVAVEIS E ULTIMAS COTAÇÕES

1º pareo — "Diamant" — 1.450 metros.

55	Florete — W. Lima.	25
51	Guayaca, A. Rosa.	50
53	Zainab — Não correrá.	30
53	Jutay — A. Rutledge.	40
55	Mascula — N. Gonzalez.	50
51	Quatiara — A. Silva.	18
51	Garota — J. Gomes.	50

2º pareo — "Energica" — 1.450 metros.

52	Tijuca — A. Silva.	30
50	Monna Vanna — N. Gonzalez.	40
55	Salvatus — A. Rutledge.	35
55	Monge — P. Zabala.	30
52	Raposão — Não correrá.	30
52	Welsh Honey — C. Ferreira.	40
50	Poesia — P. Baptista.	40

3º pareo — "Sterlisa" — 1.600 metros.

54	Cuco — W. Lima.	35
54	Valete — D. Suarez.	50
54	Serio — C. Ferreira.	20
52	Quiéta — A. Silva.	40
52	Miki — P. Zabala.	35
52	Gavóta — A. Rosa.	40
52	Carméla — Não correrá.	50

4º pareo — "Andromeda" — 1.750 metros.

53	Ondina — A. Silva.	27
52	Dalila — Não correrá.	60
54	Tymbira — A. Rutledge.	30
55	Molecote — Não correrá.	40
55	Ramalero — C. Ferreira.	30
55	Icarahy — J. Gomes.	50
55	Granito — Não correrá.	40
53	Carovy — B. Cruz.	60

5º pareo — "Cordeiro da Graça" — 1.750 metros.

54	Boreas — C. Fernandez.	22
54	Tertius Gaudet — C. Ferreira.	100
54	Consul — A. Feijó.	18
54	Elite — N. Gonzalez.	80
52	Cigarra — Não correrá.	50
54	Irany — W. Lima.	50
54	Morgadinho — P. Zabala.	60
54	Cupim — D. Suarez.	40
52	Quatiára — Duv. correr.	100

6º pareo — "Alérta" — 1.450 metros.

53	Pretoria — A. Rutledge.	40
49	Manguinhos — Não correrá.	40
55	Burlon — W. Lima.	35
48	Tijuca — A. Silva.	25
49	Raposão — C. Fernandez.	25
54	Bi-Uról — N. Gonzalez.	60
49	Milagroso — Não correrá.	60

7º pareo — "Interview" — 1.600 metros.

55	Andron — C. Ferreira	30
51	Paracatú — B. Cruz.	25
47	Parisina — Duv. correr.	35
47	Nativo — P. Baptista.	40
50	Obelisco — C. Fernandez.	30
50	Ouvidor — L. Souza.	50
52	Barbara — J. Gomes.	50
48	Bucefalo — Não correrá.	60

8º pareo — Grande Premio "Major Suckow" — 2.200 metros.

51	Tritão — A. Rutledge.	80
51	Granito — C. Fernandez.	40
51	Azul — A. Rosa.	35
51	Coringa — D. Suarez.	35
49	Queixume — A. Silva.	16
50	Paraguaya — C. Ferreira.	35

9º pareo — "Liró" — 1.600 metros.

55	Santuzza — Não correrá.	70
54	Pleno — A. Rosa.	30
51	Luquillas — Não correrá.	30
53	Danubio — W. Lima.	30
51	Estero — B. Cruz.	30
54	Mico — J. Gomes.	40

A CORRIDA DO PROXIMO DIA 2

Para a corrida do dia 2 (quarta-feira) ja' estão organizados os seguintes pareos:

Premio "D. Pedro II" — 1.750 metros — 5:000$000 — Ancora, Verona, Mac, Picklock, Quirato e Cambronette.

Premio "2 de Dezembro" — 1.450 metros — 3:000$000 — Comico, Jutay, Guayaca, Cervantes, Quatiara e Lontra.

Premio "D. Pedro I" — 1.450 metros — 3:000$000 — Salvatus, Milonguero, Monge, Poesia, Tijuca, Raposão, Monna Vanna e Vesuvio.

Premio "Imperatriz Leopoldina" — 1.600 metros — 3:000$000 — Cuco, Serio, Valete, Niki, Gavota e Quieta.

Premio "Maioridade" — 1.600 metros — 3:000$000 — Andromeda, Tritão, Obelisco, Yara, Barbara, Paracatú e Nativo.

Premio "D. Thereza Christina" — 1.600 metros — 3:500$000 — Carovy, Danubio, Ramalero, Tymbira, Granito, Rêve d'Armes, Icarahy e Ondina.

Premio "25 de Março" — 1.450 metros — 3:000$000 — Grey Astra, Salvatus, Burlon, Bi-Urol, Raposso, Tijuca e Salerno.

Os premios "Princeza Isabel", que reune apenas Rataplan, Mouro e Tupy e "Princeza Leopoldina", para o qual, foram inscriptos Pleno, Freira, Portento, Danubio e Cocquidan, ficam reabertos até hoje, a's 5 horas da tarde, nas mesmas condições, que são as seguintes:

Premio "Princeza Isabel" — 2.000 metros — 4:000$000. Para os seguintes animaes: Rataplan 55 kilos, Tupy 52 Mouro 52, Peccador 51, Coringa 51, Aziul 51, Maradjah 51, Sincera 50 Caravana 49, Mimi-All 49, Primazia 48, Atta Baby 46, Paraguaya 48 e Icarahy 47.

Premio "Princeza Leopoldina" — 1.600 metros — 3:000$000. Para os seguintes animaes: Portento 55 kilos, Santuzza 55, Pleno 54, Mico 54, Patricio 54, Brujo 53, Danubio 53, Percy 52, Balila 52, Estero 51, Luquillas 51, Cocquidan 51, Utamaro 51, Perfumado 51, Freira 51, Prata 51, Espirita 50, Pretoria 50, Hercules 49, Meiro 54 e Borracha 48. (O vencedor do premio "Liró" da corrida de 29 carregara' mais 2 kilos; o 3º collocado menos e os não collocados menos 2).

Caso nenhuma inscripção mais seja recebida para estes dois pareos, o primeiro sera' annullado e o segundo realizar-se-á com os cinco animaes que ja' reune.

Derby Club

Projecto de inscripção para a 29ª corrida a realizar-se em 6 de Dezembro de 1925:

Grande premio "Dois de Agosto" — 1.800 metros — Premios: 10:000, 2:000$ e 500$000.

Animaes de qualquer paiz, já inscriptos. (Tabella).

Grande premio "Importação" — 1.750 metros — Premios: 10:000$ e 2:000$000 — Offerecidos pelo governo federal — Para animaes estrangeiros e nacionaes de 2 e 3 annos já inscriptos. (Pesos especiaes).

Pareo "Derby Nacional" — 1.250 metros — Premios: 3:000$ e 600$000 — Animaes nacionaes de 3 annos que tenham corrido no Derby sem victoria na capital. (Tabella).

Pareo "Seis de Março" — 1.600 metros — Premios: 3:000$ e 600$000 — Animaes nacionaes. Handicap antecipado.

Pareo "Velocidade" — 1.250 metros — Premios: 3:000$ e 600$000 — Animaes estrangeiros. Handicap antecipado.

Pareo "Progresso" — 1.600 metros — Premios: 3:000$ e 600$000 — Animaes nacionaes. Handicap antecipado.

Pareo "Brasil" — 1.600 metros — Premios: 3:000$ e 600$000 — Animaes nacionaes. Handicap antecipado.

Pareo "Itamaraty" — 1.600 metros — Premios: 3:000$ e 600$000 — Animaes de qualquer paiz. Handicap antecipado.

Pareo "Internacional" — 1.600 metros — Premios: 3:000$ e 600$000 — Animaes de qualquer paiz. Handicap antecipado.

Pareo "Dr. Frontin" — 1.800 metros — Premios: 4:000$ e 800$000 — Animaes de qualquer paiz. Handicap antecipado.

A inscripção encerrar-se-á terça-feira 1 do corrente, ás 4 1|2 horas da tarde, sendo na mesma occasião recebidas as declarações de não confirmação de inscripção dos animaes inscriptos nos grandes premios "Dois de Agosto" e "Importação".

Diversas

O habil jockey Pablo Zabala, convencido de que, necessita agir por si, para merecer da illustre directoria do Derby Club, relevação ou perdão do resto da penalidade que está cumprindo, desde 12 de outubro ultimo, quando no Grande Premio "America", procurando obedecer ordens terminantes do proprietario do "caballito", de "ficar parado se não saisse bem", vae ou já apresentou á benemerita directoria, petição nesse sentido.

O habil "freno" acredita que seja deferida a sua pretenção, tanto mais, que, não fará muito empenho em continuar prestando os seus serviços profissionaes a studs que o abandonam nas occasiões mais criticas...

A directoria do Derby Club, sempre tão generosa como o tem provado, estamos crentes, attenderá ao pedido, solicitado pelo habil e emerito jockey Pablo Zabala.

— O marechal Caetano de Faria, presidente da Commissão Central dos Criadores do Cavallo Puro Sangue, recebeu da directoria do Jockey Club da Bahia o seguinte telegramma:

"Bahia, 27-11-925 — Communico a V. Ex. a realização no dia 22 do corrente, do grande premio "Taça dos Productos", vencendo Atalanta II. Tempo, 115". Saudações. — (a) **Alberto Catharino**, presidente do Jockey Club da Bahia".

Atalanta II, por Eband Flow e Ipoá, nascida em S. Paulo e registrada no Stud Book Brasileiro com o nome de Lia, é de criação do Sr. Manoel Justino de Almeida e propriedade do Sr. Alvaro Martins Catharino.

— Houve "encrenca", segundo ouvimos dizer, no desembarque do italiano (cavallo) Gavarni. O encarregado de attendel-os durante a viagem e tambem um dos officiaes de categoria do vapor, oppuzeram-se ao desembarque em "box", como são feitos, de todos os animaes que aqui chegam. Exigiam uma "casa" para o referido desembarque! E por isso, parece, o Gavarni passou mais uma noite no carguêro "Augusta"! Uma "casa"! Felizmente exigiam só uma ... uma Avenida ou um dos palacios do Cattete!

— A Commissão Directora de Corridas da veterana, encontrou difficuldade em organizar dois pareos para a reunião extraordinaria de quarta-feira proxima. Alguns studs preferem a pista do Derby onde os seus pensionistas "correm" melhor. O Sr. handicapeur official, por sua vez, ignora, que varios animaes já passaram á propriedade dos turfmen dá "Candinha" embora figurem como pertencendo aos antigos. A commissão directora que syndique essas "cousas" e o Sr. handicapeur, em logar de incluir nas chamadas animaes desse "pessoal" exclúa-os para sempre, de accôrdo com o codigo. No nosso turf ha muito "gatinho" escondido com a pontinha da cauda de fóra...

Continuaremos...

— O platino Peccador já foi vendido. O estimado e correctissimo turfman J. G. Oliveira realizou a sua venda, nas vesperas de embarcar para a Argentina e no domingo ultimo, correu ou, tomou parte, no pareo ganho "brilhantemente" pela resistente Sincera, por conta do novo proprietario.

Os "clandestinos" que tomem nota...

— Regressou de S. Paulo, o abastado e apreciado turfman e grande criador Dr. Linneu P. Machado, digno presidente do Jockey Club.

— Com o uruguayo Monge, reapparecerá a blusa: marron, faixa e bonet branco, do Stud A. Carluccio.

Monge ex-Casual, levará a direcção do habil profissional P. Zabala.

— Com a devida permissão da Commissão Directora de Corridas, passearão hoje no ensilhamento do Jockey Club, os "yearlings" francezes, importação C. Coutinho, que assim se despedirão, do nosso turf, por terem de seguir para São Paulo, na semana entrante. Os turfmen é profissionaes, terão nova occasião de admirar esse lindo lote de "yearlings" que vae ser vendido na Paulicéa. Le Grand Condé, Dorlote, Romulus e Glariette, são os quatro referidos "yearlings".

— Os dois cavallos Aly e Vesuvio, passaram aos cuidados do habil entraineur Gabriel Reis.

e:eJo uHht , sJ gdco

56.796

100:000$000

O bilhete inteiro 56.796, da acreditada Loteria Federal, foi vendido no balcão da *CASA PARAMES*, á rua Gonçalves Dias 64, occorrencia, aliás, muito commum na feliz casa

Habilitae-vos a tornardes ricos, comprando o bilhete do Natal nesta casa.

ESCOTISMO

S. CHRISTOVÃO A. C.

Realizando-se hoje um jogo internacional amistoso, entre os quadros juvenis dos escoteiros paraguayos e os de egual categoria do S. Christovão A. C. são pelo presente avisados todos os escoteiros de que devem comparecer á séde social, devidamente uniformizados, á 1 hora da tarde, afim de recebe-rem condignamente os seus irmãos do Paraguay.

Sendo obrigatorio o comparecimento, serão applicadas as penas estatutarias de suspensão aos escoteiros faltosos.

Para o jogo foi escalado o seguinte quadro:

Nelson, Norival, Olavo, Loureiro, Eurico, Fontoura, Mario, João, Luiz e Djalma.

Reservas — Ary, Ruy e Mandarino.

LOTERIA DA BAHIA

NATAL

300 contos

Por 100$000

Extracção em 17 de dezembro

— PLANO —

18.000 bilhetes	1.332:000$000
Menos 25 °/°	333:000$000
75 °/° em premios	999:000$000

PREMIOS

1 de	300:000$000
1 de	20:000$000
1 de	20:000$000
1 de	10:000$000
2 de 5:000$	10:000$000
10 de 2:000$	20:000$000
20 de 1:000$	20:000$000
40 de 500$	20:000$000
18 3 U. A. do 1º premio a 300$.	5:400$000
180 2 U. A. do 1º premio a 200$.	36:000$000
18 3 U. A. do 2º premio a 300$.	5:460$000
180 2 U. A. do 2º premio a 200$.	36:000$000
2.431 de 200$	486:200$000
2.903 premios	999:000$000

DIVIDIDOS EM VIGESIMOS

Do premio maior se deduzirá 5 °/° para pagamento do numero anterior e posterior.

Vende-se em toda parte

— AMANHÃ —

20 Contos por 6$000

HABILITEM-SE

TENNIS

CAMPEONATO CARIOCA

A Amea marcou para hoje a realização dos seguintes jogos:

Botafogo x Fluminense — A's 3 1|2 horas da manhã, para decidir o campeão de lawn-tennis do anno corrente, no campo da rua Paysandú; representante: Carlos Lopes, do America F. C.

Tijuca x Flamengo — A's 8 1|2 horas da manhã, para decidir a segunda collocação na serie "B", de lawn-tennis, no campo da rua General Severiano; representante: Luiz Vinhaes, do São Christovão A. Club.

NATAÇÃO

O C. R. DO FLAMENGO NOS CONCURSOS DA C. B. D.

O director de natação do C. R. do Flamengo pede o comparecimento dos nadadores abaixo, para a disputa das eliminatorias para os concursos de 13 de dezembro proximo.

As eliminatorios serão realisadas hoje, ás 8 horas da manhã, na praia do Flamengo.

100 metros, á la brasse, novos — Jayme Amorim, José Costa e Guilherme Catramby Filho.

100 metros — livre, novissimos — Ava Bessa, João Mariaho Falcão, Lourenço, Cyrillo, Alberto Gomes Miranda, Walter Tross e Pedro Carvalho Guimarães.

50 metros — livre, infantis, fracos — Luiz Santos Silva e Anthero Augusto Wanderley.

100 metros — costas, crawiado novos — José Augusto Santos Silva José Oiticica Filho, José Luiz Quadros e Antonio Carlos, D. Pinto.

50 metros, livre, infantis, fracos — Aro Fontoura e Nilo Sandes.

50 metros — craw, novos — Eucydes Monteiro, Costa Leite e Antonio Castro Lima.

100 metros — de costas, novissimos — Achilles Pereira e Guilherme Binkebanck.

100 metros — livre, novos — Costa Leite e Antonio Castro Lima.

Além dos acima escalados, devem comparecer ás eliminatorias todos os que desejarem tomar parte nos concursos officiaes.

C. R. S. CHRISTOVÃO

São convidados a comparecer diariamente ao club para os respectivos treinos os seguintes nadadores: João Bittar, Abrahão Saliture, Riston Bittar, Alayde Saliture, Alvaro Coimbra, Bento Ribeiro e todos os associados que desejarem tomar parte no concurso de 13 de dezembro.

PEQUENOS FACTOS POLICIAES

ACCIDENTE NO TRABALHO — Na Lagôa Rodrigo de Freitas, os operarios Herothildes Silva e Agenor Linhares, quando trabalhavam nas obras do Jockey Club, foram apanhados por uma chapa de cimento armado, recebendo, o primeiro, ferimentos no pé direito e o outro, na perna esquerda.

Ambos foram soccorridos pela Assistencia.

ASSALTO E ROUBO — A policia do 15º districto conseguiu prender o larapio José Francisco Fernandes que, ha dias, assaltára a casa n. IV da rua Senador Furtado n. 114, dahi furtando um vestido de seda, uma capa de senhora, um chapéo de senhora, um capote de lã e um par de sapatos, tudo avaliado em 675$000.

O furto foi apprehendido na casa de Antonio de tal, á rua S. Leopoldo n. 203, e voltou ás mãos de Julio Duarte, seu legitimo proprietario.

O meliante foi mettido no xadrez.

MAL AGRADECIDO — A policia do 16º districto prendeu, hontem, Joaquim de Almeida, accusado de ter praticado varios furtos na confeitaria dos Srs. Ventura & Cia., situada na Avenida 28 de Setembro, n. 296.

Joaquim vinha ha tempos pernoitando, por favor, no referido estabelecimento, valendo-se da confiança que logo captou para levar a effeito taes delictos.

Preso quando carregava dois presuntos o larapio foi levado á referida delegacia ali confessando tudo.

APANHADO POR UMA CARROÇA — Foi soccorrido pela Assistencia Muicipal o operario Joaquim da Silva Nunes, de 25 annos, morador á rua Flavia n. 15, em Merity, o qual, na ponte do lixo, á rua 25 de Março, foi colhido por uma carroça ficando contundido no thorax.

PRISÃO DE UM BICHEIRO — Na casa n. 137 da praça da Republica foi preso hontem, pelo soldado n. 41, da 3ª companhia do 1º batalhão da Policia Militar, quando ali vendia o chamado "jogo do bicho", o menor Juvenal Manolo, de 16 annos, residente á rua General Caldwell n. 129.

Em poder de Juvenal, que depois de autuado foi entregue ao juiz de menores, foram encontrados 87$000 e seis listas.

INTOXICADO — Na casa n. 4 da rua Pinheiro Machado, 15, onde residia, falleceu hontem o ferreiro Esetro Ribeiro, de 44 annos, casado e de nacionalidade portugueza.

Pensou a principio a policia do 6º districto tratar-se de um envenenamento criminoso. Apurando, porém, melhor o caso, souberam depois as autoridades pelo medico assistente do ferreiro, que se achava doente ha tres dias, tratar-se de intoxicação alimentar.

Exetro, conforme declarou seu sobrinho, Waldemar Ribeiro, tomára uma sopa na officina em que trabalhava, em São Christovão, sentindo-se mal desde então.

CAIU DO BONDE — Victima de uma quéda de bonde, na rua das Laranjeiras, esquina da de Guanabara, ficando ferido no rosto, foi soccorrido pela Assistencia o menor Francisco Pinto Ribeiro, de 13 annos, e residente á rua da Assumpção numero 135.

EMPREGADA LADRA — Stella da Conceição, deixou, inesperadamente, a casa de Saude S. Luiz, á rua Haddock Lobo n. 13, onde era empregada, levando a maneira de recordação, varias peças de roupa, no valor de 580$000.

Sciente de tudo, a policia do 15º districto prendeu-a e apprehendeu as roupas furtadas.

VIOLOU A MALA — Não ha muitos dias, o Sr. Alfredo Loureiro, gerente do Parc Hotel, foi procurado pelo individuo José Mendes que, dizendo-se, necessitado, solicitava um emprego.

Admittido no serviço do hotel José Mendes, certo dia, violou a mala de um hospede, o de nome Dino Salgado, e furtou varias roupas e diversos objectos pondo-se, em seguida, em fuga.

Dada queixa á policia do 14º districto o meliante foi preso, tendo confessado o furto.

UMA ALFAIATARIA FURTADA — Os larapios penetraram na alfaiataria da rua da Alfandega n. 130, dahi furtando 30 cortes de casemira no valor de 5:000$000.

O proprietario do estabelecimento, Francisco Vicentini, foi á delegacia do 3º districto e apresentou a respectiva queixa.

EMPREGADO INFIEL — A policia do 3º districto está no encalço de Antonio da Silva Corrêa, empregado da casa de calçados da rua Senhor dos Passos n. 31.

Antonio, foi despedido da sapataria, mas vingou-se, pondo-se ao fresco com aquantia de 8:000$000 proveniente de contas recebidas em nome do proprietario do estabelecimento, Castor Embelle.

UM FURTO DE JOIAS — A' policia do 14º districto, José Maria Manoel, queixou-se de que de sua residencia, á rua Visconde de Itaúna n. 167, lhe haviam furtado um relogio-pulseira de ouro, um anuel com saphyra e 28 brilhantes; um par de brincos com saphyras e brilhantes e uma cruz cravejada de brilhantes, tudo no valor de 8:000$000.

Tribuna Social-Operaria

Sobre a direcção do professor Joaquim Pimenta

ANARCHISMO E SYNDICA-

LISMO

VII

Mas perante uma organização operaria tendo esse systema de luta e essa finalidade, qual será a posição dos libertarios? Em que condições se encontrarão elles? Comprehendeis bem que os libertarios não poderão ter diante desse Syndicatos senão duas attitudes: 1) Absterem-se, isto é, conservarem-se fóra e perder assim qualquer contacto com a massa, e não ter possibilidade de influir nelles. E' bem verdade que alguns companheiros pensam que se pode influir nas massas, mesmo estando fóra das organizações, indo falar em um grande "meeting" de centenares de pessoas. Um bello discurso ainda pode ter sua efficacia; mas é evidente que a massa anda desconfiada de illustres personagens que se apresentam em determinados dias, personagens que ella jamais conheceu e cuja competencia lhe é desconhecida; que são portadores de juzes imprevistas, e que não deram provas de se haverem interessado por ella. Ao contrario, quando vós estaes em contacto com a massa, quando a conduzis nas suas lutas, a instruis nos meios de dar batalha, lhe indicaes os caminhos, lhe daes provas de querer prestar-lhe serviços, de ajudal-a na luta contra o capitalismo, podereis com grande efficacia guial-a, no dia em que fôr preciso, para a realisação de seus interesses immediatos, no dia em que tiver de trilhar o caminho da revolução.

2) Entrar nesse movimento para tornar-se prisioneiro delle. Achar-vos-eis, então, nesta condição: conservando-vos em insignificante minoria, sereis tolerados. Batalhae, protestae, sereis de todos os modos tolerados. No dia em que, contra a orientação dada ao Syndicato pelos politicos, vos tornardes uma força, encontrar-vos-eis neste dilemma: ou saír do Syndicato, ou ser posto para fóra. Esta é a posição em que nos encontramos todos na Italia, em que se encontram quasi todos os nossos companheiros em todo o mundo. O movimento syndicalista revolucionario resultou do conflicto que se travou, dentro do Syndicato, entre as forças libertarias revolucionarias de um lado, e as legalitarias do outro. Assim teve inicio aquelle movimento do qual na Italia decorreu depois a União Syndicalista Italiana. O mesmo phenomeno se repetiu por toda a parte. Na America, na Hespanha, em França, principalmente, nossos companheiros tiveram que lutar nesse terreno. Tiveram por conseguinte de metter-se com a massa e se encontraram no dever de combater contra o methodo democratico dos legalistas e dos autoritarios. Formou-se deste modo uma força no sentido que nós entendemos e resultou, como consequencia necessaria, a scisão.

Pedro Gori.

UNIÃO DOS ALFAIATES E CLASSES ANNEXAS

São convidados os companheiros associados para comparecere á assembléa geral extraordinaria que se realisará amanhã, 30 do corrente, ás 8 horas da noite.

Torna-se necessaria a presença de maior numero de associados, visto termos do tomar resoluções importantes. Tratando-se de assumpto relevante, todos os alfaiates estão no dever de comparecer a esta assembléa.

UNIÃO DOS OPERARIOS EM FABRICAS DE TECIDOS

Uma importante reunião na succursal da Gavea — Com uma assistencia numerosa, realizou-se quinta-feira ultima mais uma reunião da succursal da União dos Operarios em Fabricas de Tecidos á rua Jardim Botanico n. 558-A.

A's 8 horas da noite assumiu a presidencia o presidente Claudino José Soares que, depois de abrir os trabalhos, passa a palavra ao primeiro secretario Servan de Carvalho, fazendo este um retrospecto da força da organização. Falou tambem o coronel Barcellos Junior que fez um longo discurso mostrando as vantagens de todos os agremiarem. Falaram ainda diversos operarios que trabalham naquelle bairro, sendo por proposta consignado um voto de pesar pelo infortunado suicidio occorrido no interior da Fabrica Corcovado.

Foram acceitas 208 proposta para socios que trabalham nas tres grandes fabricas do bairro.

A's 10 1|2 da noite, foram encerrados na mais completa, sendo notada a presença de grande numero de companheiras.

S. H. Carvalho, 1º secretario.

ASSOCIAÇÃO BRASILEIRA DE INQUILINOS

São convidados os membros da Assembléa Deliberativa a reunir-se amanhã, 30 do corrente, ás 18 1|2 horas, para tratar assumtos urgentes, peço o comparecimento dos mesmos senhores, á séde social, á rua Senador Pompeu 121. — Rio, 25 de novembro de 1925. — O presidente da directoria.

CAIXA BENEFICENTE DOS OPERARIOS EM CALÇADO

Conselho deliberativo — Sessão extraordinaria — De ordem do Sr. presidente, convido os Srs. conselheiros a se reunirem, em sessão extraordinaria, na proxima terça-feira, 1 de dezembro.

Ordem do dia: Interesses geraes. — Domingos Teixeira, 1º secretario.

CIRCULO BENEFICENTE DOS TRABALHADORES EM CONSTRUCÇÃO CIVIL

Séde social: Rua Camerino 99 Telephone Norte 4762

Expediente todos os dias uteis das 6 da tarde ás 9 da noite. —Aos Srs. engenheiros constructores, mestres, proprietarios, ás associações e ao publico em geral.

Departamento geral do trabalho — Para que possamos estabelecer as melhores relações entre operarios e patrões, resolvemos instituir em nosso organismo social uma secção de collocação a qual se denominou: — Departamento Geral do Trabalho.

Achando-se filiados a esta associação os melhores profissionaes, como sejam padreiros, pintores forradores, pintores de ladrilheiros, carpinteiros, trabalhadores em automoveis e carruagens, estufadores em sarrarias, ajudantes, calafates, ilustradores, telhadores e demais classes pertencentes á industria de construcções civis, nessas condições esse "Departamento" acolherá, com a maior satisfação todos os pedidos de operarios que lhe forem solicitados, procurando enviar os melhores profissionaes, de accordo com a requisição.

Todos os nossos associados são possuidores de "Carteiras Profissionaes" por que nos responsabilizamos quer moral como profissional, pelos operarios quando enviados por este "Departamento".

Diariamente, das 6 da tarde ás 9 horas da noite, acha-se á disposição de todos os interessados para os fins acima, quer pessoalmente, quer pelo telephone 47 3. Norte. — João Cavalcanti de Albuquerque, secretario geral do Trabalho.

PELAS ESCOLAS

FACULDADE DE MEDICINA DO RIO DE JANEIRO — Relação para os exames de amanhã, 30 do corrente.

3º anno medico — Physiologia — 2ª parte — 1ª turma, ás 8 horas, no Laboratorio de Histologia — Fernando Augusto Soares de Souza, Luiz Ragghiante, Moacyr Medina de Oliveira, Waldemiro Martins Pinheiro, Octavio Martins Garcia, Fausto de Freitas, Sabino Lopes Ribeiro Junior, Elysio do Prado Moreira, Christiano Lopes de Rezende, José de Lima Batalha, Oswaldo Furtado de Campos, José Raulino de Rezende, Colbert de Vasconcellos Tavares, José Pedro Alem, Nilo Conceição, Admardo Rocha de Souza, Manoel Dias dos Santos Brandão, Didier Moraes do Rego Barros, Waldemiro Salem, Eugenio Massot da Fonseca, Gaudencio Cesar de Mello, Garfield de Mattos, Paulo da Silveira, Francisco Fuccio, José Coriolano de Carvalho e Silva, Antonio Ladeira, Gercino de Avila, Arnobio Guimarães Pitanga, Alfredo Miguel, André Murad, José Watz Filho, José Maria Nunes Maciel, Alcides Gomes de Miranda, Wlademir de Toledo Piza, Aldo Jannuzzi, Otto Guilherme Bier, Jovino Ribeiro, Ary Borges Fortes, Francisco Fernandes de Aguiar Filho, Benedicto Geraldo Franco, Osorio Tenorio Lima, Manoel Moreno Filho, Jorge Eduardo de Souza Bandeira Odilon da Silva Soares, Carlos Augusto de Oliveira Figueiredo, Benedicto Pericles Fleury, Percio Pereira Pinto, Carlos Couto Duarte Aloysio Thompson Nogueira, Angelo Murassi, Jorge Pereira das Neves, Mario Braga, Antunes Pereira, Archanjo Penna de Sousa Azevedo, Cleveland Perrone, Anisio Figueiredo, Joaquim Albino de Almeida, Alfredo Pereira Braga, Jorge Nazar, Chrisanto Moreira da Rocha, Joseph Ave Maria Nunes Ribeiro, Manoel Lobo Martins, Paulo Cesar de Campos, Annibal de Barros, Fabiano Alves, Enéas Couto, Alberto Aurelio Vianna, José Victor de Paula, Pedro Feu Rosa, Paulo Gonçalves Ferreira, Darcy Moraes de Mattos, Cyro Soares de Arruda, Pedro Egydio de Souza Aranha, João Bravo Caldeira, Fausto Fontoura da Silva, Floriano Peixoto Paula Ferreira, Oswaldo Aranha de Oliveira, Mario Ribeiro do Valle, Aristarcho Dourado de Azevedo, Gil de Alvarenga, Cyro de Moraes e Silva, Plinio Ferreira de Rezende, Antonio Jaguaribe Filho.

2ª turma, ás 10 horas — Adelino de Mendonça e Silva, Sebastião Campos, José Bonifacio de Azevedo Rezende, Alvaro Pinto Villela, Oswaldo Augusto Curado Fleury, Octavio Eduardo Ferreira, Herschil Schechtmann, Ary Hyssurp Cabral, João Ellent, Ismael da Cunha, Oswaldo da Cunha Silveira, João Fico, Nilton Barros, Alcedo de Moraes Coutinho, Paulo Orlando Mourem, Lauro Taveira, Francisco Taveira, Alberto Milani, Getulio Alves Pizelli, Oswaldo Luiz do Rosario, Reginaldo Fernandes de Oliveira, José Ferreira da Silva Filho, Aluysio Costa, Sebastião Mesquita de Carvalho, Domingos Guilherme Ferreira da Costa, Stossel Garcia de Freitas, Bruno Pedro Zandre, Walde Rolin de Moraes, José Manoel Nunes Maciel, João Lessa de Azevedo, Elysio Vieira Mendonese, Rivadavia Papi, Herondino de Barros, Laurindo Gomes de Moraes Vasconcellos Junior, Eucydes Monteiro, Raphael de Souza, Pedrina Calsans Camargo, José Ribeiro Ferreira, Arthur Martins Mendes, Romeu Bueno de Aguiar, Pedro Fernandes da Costa Mattos, Theodoro Duarte Machado da Silva, Edgard de Paula Taves, Olavo de Freitas Lustosa, José Lopes Ferreira, Arthemio Ferrara, Edmundo Soares da Silva Bastos, João Baptista Leal, Carlos Pires de Mello, Carlos Harting de Mello, Antonio de Sampaio Pires Rabello, Antenor Roberto Barbosa, Heitor Baptista Regassi, Sylvio Lengruber Serta, José Lourenço Jorge, Haroldo Candido de Oliveira, Antero Leivas Asset, João Juca Peba, Pedro Cavalcanti de Albuquerque, Hermes dos Santos, Pimentel, Hervecio dos Santos Pimentel, Fernando Quintella, Bruno Pinto de Moraes, Saul Alves Carneiro, Manoel Rinaldi Antunes, Placido Rocha, Eduardo Pinto de Vasconcellos Filho, Alberto Serpa, Deocleclo Santos de Araujo, José de Castro Teixeira, Augusto Barbosa de Oliveira, Linneu Jucá de Queiroz, Mario Guedes, João Cesar de Oliveira, Rodolpho Dourado Lopes, Antonio Schmith Mendes, Amado Benigno, Ivan M. Pereira da Silva, Oswaldo de Menezes Povoas, Alvaro Parlingeiro, Olympio Bica Estrazulas.

3ª turma — A's 2 horas da tarde — Raul Ferrari Valle, Godofredo Nicanor de Souza Elejalde, Paulo Cesar de Almeida Pimentel, Adolpho Staerk, Sabbato d'Angelo, Sylvio Pinheiro Guimaraes, Ito Salles, Luiz Rosemini, Leão Jayme Abadia, Cassio Brado Teixeira Salgado, Nelson Alambary Junior, Leonino de Jorge, Francisco Pereira de Almeida Sebrão, Raymundo Coutinho Sobrinho, Raynaldo de Souza Castro, Reynaldo de Araujo Cintra, Eduardo Martins Loureiro, Guilherme de Carvalho Serrano, Pio Soares Ferreira, Raul Ribeiro Verguelro, José da Cunha Soares Londres, Frederico Navarro, Lupercio Bueno de Arruda Camargo, Alberto Luiz Rodrigues Ferreira, Manoel Augusto Athayde, Carlos Roest Pooter, Renato Werneck Monteiro Lazaro, Luiz Borges de Andrade Ramos, João Soares da Silveira, Felix Armando de Moraes Frazão e Sebastião Ferreira da Silva.

4º anno medico — Anatomia Pattologica — Prova oral — A's 9 horas da manhã, no Instituto Anatomico — João Antonio Pires Ferreira, Paulo Valle Duarte Cruz, Jacy dos Reis Junqueira, Alvaro Botelho Junqueira, Pedro Oliveira Vianna, Bento de Lima Britto, Josino da Gama Filgueira Lima, Sylvio d'Annunciação Bodin, Sylvio Lemgruber, Guido Padilha, Paschoal Pellini, Sylvio Helbor, Mario Brandão, Maria José Mendes, Nelson da Cunha Bastos e José Reis de Paula. Turma supplementar: Lydio Alves Carrilho, Jorge Marcellino Pinto Filho, Vasco dos Reis Gonçalves, Adaucto Freire de Andrade, Francisco Carlos Coelho da Rocha, Raul David do Valle, Nogueira Gaya, Virgilio Gudim de Uzeda, João Paulo de Britto, José Marques de Abreu, Victor Vieira de Sá, Francisco Corrêa Leitão, Jayme Pires Ferreira, Renato Alves Ferreira, Carlos Gilberto Cajazeiro e João Gonçalves Tourinho Filho.

4º anno medico — Prova oral de Pharmacologia e Pathologia geral — A's 5 horas da tarde, no Instituto Anatomico — Augusto Paulino Soares de Souza, Lucas de Queiroz Mattoso, Pacifico Rodrigues de Castello Branco, Arthur Coelho Lopes, Wilson de Araujo, Neutel Britto Cavalcanti de Albuquerque, Antonio Miguel Nogueira, Sebastião Franco da Rocha, Manoel Baptista Martins e Antonio Ferreira Dias Junior. Turma supplementar: Gilberto de Carvalho Lustosa, Sebastião Ferreira dos Santos, Mario Cesar de Freitas Rangel, Antonio Barcellos Borges, Camerino Bragança de Azevedo, Moacyr Dantas Itapicurú Coelho, Flavio Lombardi, Romeu Fabiano Alves, Sebastião Peluso, Ulysses Ferreira e Arisky Gomes de Amorim (faz prova escripta de Pharmacologia).

5º anno medico — Prova pratica oral de Therapeutica e Anatomia Medico cirurgica e operações — A's 10 horas — Agnello Quintella Filho, Luiz do Nascimento Gurgel Filho, Lourenço Cyrillo, Mario Bordagorry de Assumpção, José Guilherme Dias Fernandes, Ruy de Castro Rolim, Argonauta de Menezes Sucupira, Pedro de Araujo Rangel, Antonio de Moraes Austregesilo, Cyro de Oliveira Guimarães, Deolindo Augusto Nunes Couto, Paulo de Moraes Austregesilo, Luiz Fregolli, Fernando Ribeiro, Francisco Osmond Coelho.

Turma supplementar — José Deusdedit de Vasconcellos, Cesar Francisco de Almeida, Gentil Marcondes de Moura, Jacintho Soares de Souza Lima, Armando Souza Diniz, Romualdo Seixas, Arthur Damasio, Domingos Elias, Hermogenes Prado, Manoel Oliveira Resende, Theodoro Ribas Salles, Mario Furquim, Roldão de Toledo, José Passos Maia, Oscar Sá is Filho, Paulino de Phelippe, Daniel de Leivas Piquet, Moacyr Ferreira da Silva, Antonio de Araujo Vilela, Waifrido Trovisan, Jayme Mendes Pereira, Waldemar Bocchi, José Peredra Rocas, José Vicente da Maia, Moacyr Junqueira, Francisco Bueno Brandão, Waldyr Guimarães Vial, Decio Gomes da Silva, Synesio de Mello Oliveira, Julio Cezar Neves Coelho, Aguinaldo de Oliveira M. Pinto, Alvaro Palmeira, Carlos José Nabuco de Araujo, José Barbosa da Cunha, Ivan Gouvêa de Souza Lopes, Carlota Pereira de Queiroz, Francisco Vieira M. Sobrinho, Carlos Danton Santayana de Lima, Jorge Benjamin Dias de Castro.

6º anno medico — Prova pratica geral de Hygiene e Medicina legal — A's 11 e meia horas — João de Vasconcellos Albuquerque Mello, Laerte Vieira Gonçalves, Ernestino Gomes de Oliveira, Antonio Ferreira de Carvalho, Zoroasto Elingher Ramos, Amphiloquio Conrado Niemeyer, Omar Rangel Franqueira, Alvaro Ribeiro, Clemente Medrado Fernandes, Epaminondas Madeira, José Ibrahim de Carvalho, Erasto Guerner, Milton de Macedo Munhoz, Mario dos Santos Neves, Arlindo Rapozo de Mello.

Turma supplementar — Brenno Salgado Martins, Floriano Pinheiro Baptista, Ernesto Coelho Netto, Adolpho Bruno, Edmundo do Prado Moreira, Eduardo Tavares Paes Filho, Geraldo de Souza Paes de Andrade, João Baptista Marinho, Mauro de Barros, Alvaro Rodrigues do Amaral, Augusto Leopoldo Ayrosa Galvão, Gastão de Azevedo Filho, Paulo Ariani.

6º anno medico — Prova escripta de Medicina Legal, ás 11 1|2 horas — 2ª chamada — Joaquim Prado Pinto de Moraes, Plinio Brasil Filho, Humberto Souto Mayor, Antonio Barbosa de Macedo Junior, Victor de Campos Cortes, Antonio de Aquino Pereira, Euclydes Gualberto de Souza, Edgard Alvarenga, Ives Nina Braga, Eduardo Barroso Salgado, Francisco da Costa Carvalho, Waldemar de Lima Gouvêa, Homero M. Monteiro de Barros, Aguinaldo de Araujo Lins, José Affonso de Mesquita Sampaio, Francisco Leopoldino de Guamão Lobo, Aprigio Vieira de Souza, Agenor Cupertino de Barros, Gabriel Bacila, José Ribeiro de Paiva, Oswaldo Barcellos Sobral, Adalgisa A. da Fonseca e Silva, Lafayette S. Martins Rodrigues Pereira, Oswaldo de Abreu Fialho, Oscar Augusto Machado Filho, Rodolpho de Paula Lopes Filho, Gilberto T. L. da Silva Telles, Renato Pereira de Queiroz, Manoel Joaquim de Mattos Junior, Moten da Franca Alencar Netto, Antonio Caetano de Andrade, Mario Vaz de Mello Filho, Francisco Figueira da Costa Cruz, Antonio Pedro da Costa, Morval Pereira, Humberto Cabral, Cincinato Cabral, Cincinato Galvão Ferreira Chaves, João Cortes de Barros.

ertoaaa?ô,-b etaoin shrdlu

INTERNATO DO COLLEGIO PEDRO II — Termina amanhã (30), até ás 3 1|2 horas da tarde, a inscripção para os exames de 1ª época.

Os alumnos que não se inscreverem ficarão privados de prestar exames na presente época escolar.

O pagamento das respectivas taxas será effectuado na thesouraria do Collegio, á rua Marechal Floriano Peixoto, até o dia 1º de dezembro proximo.

FACULDADE DE DIREITO DA UNIVERSIDADE DO RIO DE JANEIRO — Exames de 1ª época — Iniciam-se no dia 1º de dezembro proximo as provas escriptas na Faculdade de Direito da Universidade do Rio de Janeiro.

As provas começarão ás 4 horas da tarde, nos seguintes dias:

1º anno — Dia 3 — Direito Publico e Constitucional (1ª turma), ás 4 horas; dia 3 — Direito Romano (2ª turma), ás 3 horas; dia 4 — Direito Publico e Constitucional (2ª turma), ás 4 horas; dia 4 — Direito Romano (1ª turma), ás 3 horas.

2º anno — Dia 1 — Direito Internacional Publico, ás 3 horas; dia 3 — Economia Politica, ás 4 horas; dia 4 — Direito Civil, ás 4 horas.

3º anno — Dia 1 — Direito Commercial, ás 4 horas; dia 3 — Direito Penal, ás 4 horas; dia 4 — Direito Civil, ás 4 horas; dia 5 — Direito Industrial, ás 4 horas.

4º anno — Dia 5 — Direito Commercial, ás 4 horas; dia 7 — Direito Penal, ás 4 horas; dia 9 — Theoria do Processo Civil e Commercial, ás 4 horas; dia 10 — Direito Civil, ás 4 horas.

5º anno — Dia 1 — Pratica do Proceso Civil e Commercial (1ª turma), ás 3 horas; dia 1 — Theoria e Pratica do Processo Criminal (2ª turma), ás 5 horas; dia 3 — Pratica do Processo Civil e Commercial (2ª turma), ás 3 horas; dia 3 — Theoria e Pratica do Processo Criminal (1ª turma), ás 5 horas; dia 4 — Medicina Publica (1ª turma), ás 3 horas; dia 4 — Direito Administrativo (2ª turma), ás 5 horas; dia 5 — Medicina Publica (2ª turma), ás 3 horas; dia 5 — Direito Administrativo (1ª turma), ás 5 horas; dia 7 — Direito Internacional Privado (1ª turma), ás 4 horas; dia 9 — Direito Internacional Privado (2ª turma) ás 4 horas.

Dr. Manso Sayão

Cirurgia geral e molestias de senhoras e Genito-Urinarias

Rua Uruguayana, 21, ás 2 hs.

Tel. Villa 1932

COMPANHIA NACIONAL DE NAVEGAÇÃO COSTEIRA

A COMPANHIA POSSUE ARMAZENS GERAES A' DISPOSIÇÃO DOS SRS. EMBARCADORES PARA EFFEITO DE WARRANTS

— SUL —
SERVIÇOS DE PASSAGEIROS
VIAGENS BI-SEMANAES
Saidas do Rio: SEGUNDAS E QUINTAS-FEIRAS

Itapura

Sae quinta-feira, 3 de dezembro ás 12 horas, para:

SANTOS,	sexta-feira, 4
PARANAGUA',	sabbado, 5
ANTONINA,	sabbado, 5
FLORIANOPOLIS,	domingo, 6
RIO GRANDE,	terça-feira, 8
PELOTAS,	quarta-feira, 9
PORTO ALEGRE,	quinta-feira, 10
Chegada	

Itauba

Sae segunda-feira, 30 do corrente, ás 12 horas, para:

SANTOS,	terça-feira, 1
RIO GRANDE,	sexta-feira, 4
PELOTAS,	sabbado, 5
PORTO ALEGRE,	domingo, 6

— NORTE —
SERVIÇOS DE PASSAGEIROS
VIAGENS BI-SEMANAES
Saidas do Rio: SEGUNDAS E SEXTAS-FEIRAS

ITAPUHY

Sae sexta-feira, 4 de dezembro, ás 10 horas, para:

VICTORIA,	sabbado, 5
BAHIA,	segunda-feira, 7
MACEIO',	terça-feira, 8
RECIFE,	quarta-feira, 9
Chegada	

Itaberá

Sae segunda-feira, 30 do corrente, ás 10 horas, para:

BAHIA,	quinta-feira, 3
RECIFE,	sabbado, 5
PARAHYBA ou CABEDELLO,	domingo, 6
MOSSORO',	segunda-feira, 7
CEARA',	terça-feira, 8
MARANHÃO,	quinta-feira, 10
PARA',	sexta-feira, 11
Chegada	

— SUL —
Serviço de passageiros
ITAITUBA
Sae terça-feira, 8 de dezembro, ás 10 horas, para:

S. SEBASTIÃO,	quarta-feira, 9
SANTOS,	quarta-feira, 9
PARANAGUA',	quinta-feira, 10
S. FRANCISCO,	sexta-feira, 11
ITAJAHY,	sabbado, 12
FLORIANOPOLIS,	domingo, 13
IMBITUBA,	segunda-feira, 14
RIO GRANDE,	quarta-feira, 16
PELOTAS,	sexta-feira, 18

— NORTE —
Serviço de passageiros
ITAPERUNA
Sae segunda-feira, 30 do corrente, ás 14 horas, para:

ILHEOS,	quinta-feira, 3
BAHIA,	sexta-feira, 4
ARACAJU',	sabbado, 5

NORTE
Serviço de passageiros
Itaquera
Sae sexta-feira, 4 de dezembro, ás 12 horas, directo a
RECIFE

— SUL —
Serviço de passageiros
Itaguassú
Sae sexta-feira, 4 de dezembro, ás 14 horas, para:

SANTOS,	sabbado, 5
PARANAGUA'	Udomingo, 6
ANTONINA,	domingo, 6
RIO GRANDE,	quarta-feira, 9
PELOTAS,	quinta-feira, 10
PORTO ALEGRE,	sabbado, 12

AVISO — A Companhia recebe encommendas até á vespera da saida dos seus paquetes, no armazem n. 13, do Caes do Porto, (em frente á praça da Harmonia). A entrega de mercadorias será feita no mesmo armazem.

N. B. — Valores pelo escriptorio, até á vespera da saida dos paquetes, até ás 4 horas da tarde. Os paquetes de passageiros dispõem de camaras frigorificas. — Cargas para os frigorificos serão recebidas no armazem n. 13, na vespera da saida dos paquetes, até ás 4 horas da tarde, para os portos do Sul.

Os Srs. passageiros de primeira e terceira classes e os volumes de bagagem que aos mesmos se facultam levar comsigo em viagem serão conduzidos gratuitamente para bordo, em lanchas que partirão do Caes Pharoux, uma hora antes da marcada para a saida do vapor.

Para passagens: Rua Visconde de Inhaúma, 64 (loja). Telephone: Norte, 55. Para cargas e mais informações, no escriptorio da Companhia, Avenida Rodrigues Alves ns. 253|263. Tels. N. 6.240 e 6.244.

FINANÇAS — BOLSA E COMMERCIO

Cambio

Eram ainda, hontem, pouco promettedoras as condições do nosso mercado, por isso que havia regular movimento de procura do bancario para remessas e regularam tensas e escassas as letras particulares.

Assim, tivemos o mercado frouxo, com os bancos operando, mais uma vez, em condições de baixa accentuada.

As operações foram iniciadas pelo Banco do Brasil a 7 3|32 d. e pelos outros a 7 e 7 1|32 d., contra o particular a 7 1|16 d., á prazo e a 7 3|32 d., prompto.

Em seguida, todos os sacadores estrangeiros recuaram a 7 d. bancario, com dinheiro a 7 1|32 d. para o futuro e a 7 1|16 d. para já, em cujas condições se demorou e fechou o mercado frouxo.

TAXAS DE COBRANÇAS

Os bancos affixaram as seguintes:

Praças:	A' 90 d|v	
Londres	7 a	7 3|32
Paris	$272 a	$276
Nova York	7$090 a	7$100
Praças:	**A' vista**	
Londres	6 59|64 a	7 1|32
Paris	$275 a	$280
Italia	$287 a	$290
Portugal	$365 a	$370
Nova York	7$120 a	7$170
Hespanha	1$005 a	1$022
Suissa	1$370 a	1$390
Canadá	—	7$130
Syria	—	$277
Austria (por schilling)	1$020 a	1$030
Japão	3$150 a	3$170
Suecia	1$910 a	1$932
Noruega	1$450 a	1$510
Belgica	$322 a	$332
Slovaquia	$212 a	$214
Dinamarca	—	1$780
Rumania	—	$038
Buenos Aires — papel	2$960 a	3$025
Buenos Aires — ouro	6$720 a	6$790
Hollanda	2$860 a	2$903
Marco (renda)	1$700 a	1$719
Montevidéo	7$270 a	7$443
Chile (peso ouro)	—	$890
Vales-ouro:		
Por 1$000 (ouro)	—	3$889
Café:		
Por franco	$277 a	$279

POR CABOGRAMMA

Praças:	A' vista	
Londres	6 29|32 a	7 d.
Paris	$278 a	$284
Nova York	7$160 a	7$200
Hespanha	—	1$027
Italia	$289 a	$293
Belgica	$327 a	$335
Suecia	—	1$920
Dinamarca	—	1$790
Hollanda	2$880 a	2$890
Marco (ouro)	—	1$715

BANCO DO BRASIL

Praças:	A' 89 d|v	
Londres	—	7 3|32
Paris	—	$272
Nova York	—	7$090
Praças:	**A' vista**	
Londres	—	7 5|3[illegible]
Paris	—	$27[illegible]
Belgica	—	$33[illegible]
Italia	—	$28[illegible]
Portugal	—	$33[illegible]
Hespanha	—	1$00
Suissa	—	1$372
Nova York	—	7$12[illegible]
Buenos Aires — papel	—	2$960
Montevidéo	—	7$320

CAMARA SYNDICAL

Praças:	A' 90 d|v	
Londres	7 3|64 e	6 63|64
Paris	$274 e	$279
Italia	—	$288
Portugal	—	$369
Hamburgo — (Rentemarck)	—	1$702
Suissa	—	1$377
Hespanha	—	1$014
Belgica	—	$323
Canadá	—	7$130
Noruega	—	—
Nova York	—	7$129
Suecia	—	1$912
Buenos Aires — papel	—	2$970
Buenos Aires — ouro	—	6$785
Rumania	—	$038
Montevidéo	—	7$355
Japão	—	3$150
Hollanda	—	2$875
Syria	—	—
Palestina	—	—
Slovaquia	—	$212
Dinamarca	—	—
Austria (por 10.000 corôas)	—	1$030
Moedas:		
Soberanos	—	$310
Franco (papel)	—	7$200
Dollar (papel)	—	—
Peseta (papel)	—	35$500
Libras (papel)	—	$310
Liras (papel)	—	—
Escudos		
Taxas extremas:		
Bancario	7 d. a	7 3|32
Caixa Matriz	—	7 d.

Mercado de Titulos

Funccionou o mercado de Titulos, hontem, pouco movimentado, tendo regulado em maior destaque as apolices geraes, diversas emissões, cujas cotações accusaram accentuado declinio.

As municipaes regularam estaveis e os papeis de bancos em evidencia não tiveram movimento de interesse.

As acções de titulos e outras regularam retrahidas, tudo como se vê adeante:

Vendas da Bolsa

APOLICES GERAES

Uniformizadas, 500$, 2	650$000
Idem, 1:000$, 1	725$000
Idem, idem, 76	730$000
Diversas Emissões	
De 1:000$, nom.. 60	676$000
Idem, idem, nom.. 59	678$000
Idem, idem, nom.. 15	680$000
Idem, idem, nom.. 46	690$000
Idem, idem, nom.. 10	698$000
Idem, idem, nom.. 49	700$000
Idem, idem, nom.. 15	704$000
Idem, idem, cauts., 357	685$000
Idem, idem, port.. 10	626$000
Idem, idem, potr.. 20	628$000
Idem, idem, port.. 105	630$000
Idem, idem, port.. 39	631$000
Obrigs. do Thesouro, 100	835$000
Idem, Ferroviarias, 30	780$000
Municipaes	
Emp. 1906, port.. 38	145$000
Decr. 2.097, 7 °|°, 30	139$000
Estaduaes	
Minas, 1:000$, 10	740$000
Bancos	
Commercial, 26	203$000

Companhias

Docas de Santos, nom.. 14 . . . 480$000

ULTIMAS OFFERTAS

APOLICES GERAES

Unif. 1:000$, 5 °|°	735$000	726$000
Emp. 1903, port.	628$000	—
D. E., nom.	678$000	676$000
Idem, cautelas	683$000	—
D. E., port.	628$000	626$000
Idemb, idem, caut.	—	615$000
Obrigs. do Thesouro	—	832$000
Idem, Ferroviarias	779$000	775$000
APOLICES ESTADUAES		
E. Rio Grande do Sul, port.	—	800$000
R. G. do Sul, 7 °|°	—	746$000
E. Rio Grande do Sul (Liberdade)	—	800$000
Idem, Ferroviarias	784$000	778$000
Rio de 1903, 4 °|°	96$000	94$000
Idem, de 500$, nom.	560$000	—
Parahyba, populares	88$000	—
Minas, 1:000$, 5 °|°	760$000	750$000
Espirito Santo	710$000	—
Pernambuco, 7 °|°	900$000	—
APOLICES MUNICIPAES		
Ouro, port.	—	400$000
Idem, nom.	410$000	400$000
Emp. 1906, port.	146$000	—
Idem, 1914, port.	140$000	138$000
Emp. 1917, port.	—	137$000
Idem, 1920, port.	130$000	—
Decr. 1.999, 7 °|°	140$000	—
Idem, 1.535, 7 °|°	144$500	144$000
Idem, 1.948, 7 °|°	—	139$000
Lyra Municipal	177$000	175$000
Nictheroy, 1ª serie	—	—
Idem, 2ª serie	68$000	—
Campos	80$000	—
Bello Horizonte	—	[illegible]
Rio Grande, nom.	—	[illegible]
Rio Grande, port.	—	—
Petropolis	—	180$000
Valença	70$000	50$000
ACÇÕES		
Brasil	—	391$000
Nacional	203$000	202$000
Commercial	—	204$000
Commercio	—	170$000
Lavoura	—	15$000
Funccionarios	—	49$000
Mercantil	—	390$000
Portuguez, port.	—	176$000
Portuguez, nom.	—	—
Allemão Brasileiro	210$000	190$000
Tecidos		
America Fabril	275$000	—
Alliança	195$000	—
Bom Pastor	193$000	—
Brasil Industrial	490$000	—
Manufactora	290$000	260$000
Confiança	190$000	—
Corcovado	190$000	140$000
Industrial Moreira	500$000	400$000
Alliança	190$000	—
Nac. de Tec. Juta	290$000	—
Prog. Industrial	400$000	—
Nova America	—	200$000
Petropolitana	—	350$000
São Pedro	444$000	—
Mageense	100$000	60$000
Taubaté	700$000	600$000
Seguros		
Argos	—	—
Sagres	—	200$000
Previdente	—	—
Garantia	181$000	—
Ind. de Seguros	—	—
Lloyd Sul-Americano	115$000	—
Confiança	—	190$000
Integridade	—	100$000
Urania	30$000	—
Estradas de Ferro e Carris		
Victoria a Minas	45$000	—
Minas, S. Jeronymo	—	70$000
J. Botanico, inte.	180$000	—
Diversas		
Arts. de Ferro	310$000	—
C. Noite	—	200$000
Casa Vivaldi	—	150$000
Comp. Brahma	280$000	—
Ceramica Moderna	200$000	100$000
Docas de Santos, port.	495$000	—
Docas da Bahia	38$000	33$000
Docas de Santos, nom.	490$000	475$000
Loterias Nacionaes	—	50$000
Diamantiferas	5$000	2$000
C. C. Allimenticias	50$000	—
Mercado	175$000	167$000
Terras e Colon.	9$000	6$000
Mestre & Blatge	250$000	200$000
Melh. no Maranhão	40$000	35$000
S. Saneamento	87$000	—
Usinas Nacionaes	—	300$000
L. Railway, Lb., 20	120$000	105$000
Debentures		
Tecidos Confiança	—	180$000
C. Guanabara	202$000	198$000
Docas da Bahia	75$000	65$000
Docas de Santos	—	170$000
America Fabril	199$000	185$000
Cervj. Brahma	980$000	960$000
Manufactora	181$000	—
Fluminense Football	85$000	—
Alliança	178$000	175$000
Mestre & Blatge	200$000	195$000
Mercado Municipal	200$000	—
Mageense	—	—
Tec. Set. Helena	—	178$000
Emp. de Portos	198$000	—
Bom Pastor	200$000	170$000
Luz Stearica	203$000	201$000
Linho Sapopemba	—	170$000
Palace Hotel	198$000	—
Silveira Machado	—	170$000
Santo Aleixo	160$000	145$000
Fiat-Lux	[illegible]	—
Prog. Industrial	180$000	—
Indal. Sta. Fé	[illegible]	—
Tecelagem de M.	—	189$000
Usinas Nacionaes	—	190$000
Transp. C. e indust.	—	130$000

Café

Tivemos o mercado de café, hontem, em posição de firmeza, com um movimento regular de procura e com os preços na alta.

Cotou-se o typo 7 á base de 35$300 por arroba, a que foram collocadas na abertura 5.304 saccas e durante os trabalhos do dia mais 2.652, no total de 7.956 ditas.

O mercado fechou inalterado, mas sob a impressão desfavoravel de 10 a 34 pontos de baixa nas opções do fechamento anterior da Bolsa Americana.

Os embarques regularam activos e as entradas sensivelmente pequenas.

ESTATISTICA DO MERCADO

O movimento estatistico do mercado ante-hontem foi o seguinte:

ENTRADAS

Procedencias	*Saccas*
E. F. Central do Brasil	819
E. F. Leopoldina	8.724
Cabotagem	1
Total	9.544
Desde o dia 1º do mez	379.387
Média	14.051
Desde o dia 1º de julho	2.323.051
Média	15.523
Embarques	*Saccas*
Estados Unidos	13.158
Europa	3.175
Cabo	—
Rio da Prata	2.296
Pacifico	766
America Central	—
Cabotagem	—
Total	19.395
Desde o dia 1º do mez	348.791
Desde o dia 1º de julho	2.111.584
Stock	258.975

Opções da Bolsa

NEGOCIOS A TERMO

Primeira Bolsa	*Vend.*	*Comp.*
Dezembro	35$100	35$100
Janeiro	23$600	23$600
Fevereiro	23$650	23$800
Março	23$800	23$700
Abril	23$800	23$700
Maio	23$900	23$600

Posição — Estavel.

Segunda Bolsa	*Vend.*	*Comp.*
Dezembro	35$300	35$000
Janeiro	23$650	23$500
Fevereiro	23$750	23$650
Março	23$850	23$800
Abril	24$000	23$800
Maio	24$000	23$800

Posição — Calmo.

Vendas	*Kilos*
Primeira Bolsa	16.000
Segunda Bolsa	2.000
Total	18.000

EM SANTOS

O movimento estatistico do mercado hontem foi o seguinte:

Entradas	*Saccas*
Ante-hontem	30.574
Desde o dia 1º do mez	670.440
Média	24.831
Desde o dia 1º de julho	3.856.560
Média	25.883
Saidas	16.447
Desde o dia 1º do mez	730.025
Desde o dia 1º de julho	4.362.715
Stock	1.225.495
Idem, no anno passado	1.654.446
Preços	*Por 10 kilos*
Typo 4	27$000
Idem, no anno passado	—

Posição — Calmo.

Assucar

COTAÇÕES DO DISPONIVEL

Branco crystal	45$000 a 46$000
Segundos jactos	— a —
Demerara	38$000 a 39$000
Mascavinho	37$000 a 39$000
Terceiro jacto	— a —
Muscavo	30$000 a 33$000

Opções da Bolsa

NEGOCIOS A TERMO

Primeira Bolsa	*Vend.*	*Comp.*
Dezembro	46$200	46$200
Janeiro	46$500	46$000
Fevereiro	47$000	46$600
Março	47$800	47$800
Abril	—	47$700
Maio	49$000	48$000

Posição — Firme.

Segunda Bolsa	*Vend.*	*Comp.*
Dezembro	46$800	46$400
Janeiro	46$900	46$700
Fevereiro	47$200	47$000
Março	47$500	47$300
Abril	47$800	47$000
Maio	48$500	47$800

Posição — Estavel.

Vendas	*Kilos*
Primeira Bolsa	8.000
Segunda Bolsa	4.000
Total	12.000

Algodão

COTAÇÕES DO DISPONIVEL

Sertões e	38$000 a 39$000
Primeiras sortes	35$000 a 36$000
Medianos	29$000 a 30$000
Paulista	32$000 a 33$000

Opções da Bolsa

NEGOCIOS A TERMO

Primeira Bolsa	*Vend.*	*Comp.*
Dezembro	30$000	28$500
Janeiro	30$200	29$200
Fevereiro	30$900	30$000
Março	31$000	31$000
Abril	32$300	31$500
Maio	—	33$000

Posição — Firme.

Segunda Bolsa	*Vend.*	*Comp.*
Dezembro	—	—
Janeiro	—	—
Fevereiro	—	—
Março	—	—
Abril	—	—
Maio	—	—

Posição — Não funccionou.

Vendas	*Kilos*
Primeira Bolsa	105.000
Segunda Bolsa	—
Total	105.000

Banco Hypothecario do Brasil

50, Avenida Rio Branco, 50

Caixa do Correio 268 — Rio de Janeiro — Telephone 2320 Norte — Depositos em contas correntes, á vista e a prazo. — Hypothecas — Operações bancarias geraes.

Preços correntes

COTAÇÕES GERAES

Aguas mineraes:		*Por caixa*
Lambary	—	—
S. Lourenço	—	59$000
Salutaris	—	57$000
Cambuquira	—	58$000
Caxambu'	53$000 a	54$000
Aguardente:		*Pipa c|480 litros*
Paraty	330$000 a	340$000
Campos	280$000 a	300$000
Angra	310$000 a	320$000
Pernambuco — Caldas — Extra-sellos	—	—
Alcool:		*Por 480 litros*
De 40 grãos	530$000 a	550$000
De 38 grãos	500$000 a	510$000
De 36 grãos	470$000 a	480$000
Arroz:		*Por 60 kilos*
Brilhado de 1ª	95$000 a	100$000
Idem de 2ª	85$000 a	87$000
Especial	88$000 a	90$000
Superior	75$000 a	78$000
Bom	67$000 a	72$000
Regular	63$000 a	65$000
Branco do Norte	60$000 a	65$000
R. do Norte	56$000 a	58$000
Meio arroz	—	—
Sanga	50$000 a	55$000
Alfafa:		*Por kilo*
Nacional	$380 a	$440
Estrangeira	$440 a	$450
Vinho		*Por barril*
Do Rio Grande	100$000 a	115$000
		Por pipa
Estrangeiro—virgem	—	1:300$
Estrangeiro—verde	—	1:300$
Estrangeiro—collares	—	1:300$
Polvilho		*Por kilo:*
De Minas, Rio e S. Paulo	$800 a	$900
De P. Alegre	$800 a	$900
De S. Catharina	$600 a	$750
Oleo		*Por kilo bruto*
De linhaça	—	—
Em barril	—	2$300
Em lata	—	—
		Por litro
Nacional	—	1$800
Farinha de mandioca:		*Por 50 kilos*
De P. Alegre — especial	33$000 a	35$000
Idem, entrefina	26$000 a	27$000
Idem, fina	28$000 a	30$000
Idem peneirada	24$000 a	25$000
Idem grossa	23$000 a	24$000
De Laguna:		
Peneirada	24$000 a	25$000
Grossa	23$000 a	24$000
Phosphoros:		*Por lata*
Marca "Olho" de madeira	90$000 a	94$000
Dito, idem, de cera	93$000 a	99$000
"Brilhante"	88$000 a	93$000
Outras marcas	86$000 a	90$000
"Ypiranga" de madeira	90$000 a	95$000
Ditos de cêra	98$000 a	99$000
"Pinheiro"	90$000 a	95$000
Banha:		*Por kilo*
Da Porto Alegre, lata com 20 kilos	3$500 a	4$000
Idem, lata com 2 kilos	3$500 a	4$000
Idem, lata com 1 kilo	3$500 a	4$000
De Laguna, lata 1 kilo	3$400 a	3$800
De Itajahy, lata com 20 ks.	3$600 a	4$000
Idem, lata com 10 kilos	3$600 a	4$000
Idem, lata com 2 kilos	3$600 a	4$000
Mineira e Paulista, lata com 20 kilos	3$400 a	3$700
Idem, lata com 2 kilos	3$400 a	3$700
Ladrilhos		*Por metro quadrado*
Estrangeiro	45$000 a	60$000
De ceramica	45$000 a	60$000
		Por milheiro
Nacionaes	8$000 a	10$000
Manteiga:		*Por kilos*
Mineira especial	4$000 a	4$500
Idem, regular	3$000 a	3$500
Milho:		*Por 60 kilos*
Amarello	19$000 a	20$000
Branco	27$000 a	28$000
Mosclado	17$000 a	18$000
Rio da Prata	—	—
Sal:		*Por sacco c| 60 kilos*
No Norte — grosso	—	18$000
Do Norte — moido	—	19$200
De Cabo Frio — grosso	—	10$800
De Cabo Frio — moido	—	12$000
Estrangeiro	—	—

Bebam só café IDEAL

Tapioca:		*Por kilo:*
Diversas procedencias	$700 a	1$200
Telhas		*Por milheiro*
Nacionaes	480$ a	520$
Francezas	1:100$ a	1:150$
Batatas:		*Kilogramma*
Mineira e paulista	$500 a	$650
Rio Grande	$600 a	$680
Estrangeira	$800 a	$900
Carnes salgadas:		
De porco	—	—
Feijão:		*Por 60 kilos*
Preto, superior	35$000 a	40$000
Idem, regular	32$000 a	33$000
Branco nacional	50$000 a	55$000
Manteiga	40$000 a	75$000
De P. Alegre	60$000 a	62$000
Enxofre	50$000 a	55$000
Estrangeiro	60$000 a	70$000
Amendoim	50$000 a	54$000
Fradinho	30$000 a	35$000
Mulatinho	30$000 a	34$000
De outras procedencias	Nominal	
Breu:		*Por 280 libras*
Americano	118$000 a	125$000
Idem, escuro	118$000 a	125$000
Farello de trigo:		*Por 35 kilos:*
Farello	5$500 a	6$000
Farellinho	6$000 a	6$500
Remoido	8$500 a	9$000
Triguilho	5$900 a	6$500
		Por kilo
Trigo em grão	—	1$000
		Por 40 kilos
Aveia	—	6$000
Bacalhau:		*Por caixa*
Especial	100$000 a	130$000
Meia caixa	60$000 a	65$000
		Por tina:
Peixelin	110$000 a	115$000
Cimento: *Marcas:*		*Por barrica:*
Thewico	23$000 a	25$000
Atlas	30$000 a	35$000
Dova	27$000 a	29$000
Outras marcas	—	24$000
Kerozene:		*Por caixa*
Americano:		
Diversas marcas	—	30$000
Fumo:		*Por kilo*
Em corda, de Minas — especial	6$000 a	6$500
Minas, bom	2$500 a	5$000
Minas, baixo	2$000 a	3$000
		Por 15 kilos:
Rio Grande — amarello, 1ª	42$000 a	45$000
Rio Grande — amarello, 2ª	40$000 a	42$000
Rio Grande — commum, 1ª	35$000 a	37$000
Rio Grande — commum, 2ª	44$000 a	46$000
De Santa Catharina, especial de 1ª	40$000 a	45$000
De Santa Catharina — superior de 2ª	30$000 a	35$000
De Santa Catharina, baixo, de terceira	25$000 a	30$000
Da Bahia, especial	80$000 a	85$000
Idem, superior	60$000 a	70$000
Idem, bom	40$000 a	50$000
Pinho:		*Por dz.*
Americano	1$200 a	1$400
		Por metro couçoeira
De resina	350$000 a	380$000
		Por pé:
Spruce	—	—
		Por duzia
Secco branco	—	8$000
Idem vermelho	—	—
Do Paraná, 1ª qualidade	1$300 a	1$400
Do Paraná, 2ª qualidade	1$200 a	1$300
Do Paraná, 3ª qualidade	$800 a	$900
Madeira de lei:		*Por metro cubico*
Cedro	420$000 a	450$000
Peroba branca	350$000 a	370$000
Outras qualid.	—	190$000
Toucinho:		*Por kilog.*
Commum	2$500 a	2$800
Fumeiro	3$500 a	4$800

Farinha de trigo

Buda Nacional	—	a 42$000
Nacional	—	a 40$000
Brasileira	—	a 39$000

Carne secca

O mercado de xarque funccionou durante a semana finda, mal collocado e frouxo, com um movimento pequeno de negocios e com os preços em sensivel baixa.

Constou o movimento de 18.309 fardos de entradas, 9.809 de saidas e ficaram em stock 27.500 ditos, pesando 2.200:000 kilos.

As cotações de hontem, eram as seguintes:

Procedencias	*Por kilo*
Rio da Prata:	
Puras mantas	2$300 a 2$800
Fronteiras:	
Puras mantas	2$000 a 2$800
Patos e mantas	2$000 a 2$600
Rio Grande:	
Patos e mantas	1$400 a 2$400
Interior:	
Conf. a qualidade	1$000 a 2$400

Feiras Livres

Cotações maximas dos generos alimenticios e de primeira qualidade que vigoram nas feiras-livres do Districto Federal:

Azeite fino, lata	5$000	6$000
Alhos, 6 cabeças	—	$500
Arroz superior, kilo	—	$900
Assucar refi., 1ª, kilo	—	$950
Aboboras, uma	$800	2$000
Azeitonas pretas, lata	—	2$000
Azeitonas brancas, lat.	2$300	2$800
Banha, 1 kilo	—	4$100
Bacalhão, kilo	—	2$200
Bananas maçã, duzia	—	$400
Bananas, ouro, duzia	—	$400
Bananas da terra, duz.	—	$800
Bananas S. Thomé, duz.	—	$800
Bananina, lata	—	—
Batata doce, tampa	—	$500
Batata ingleza, kilo	—	$800
Bertalha, 2 molhos	—	$100
Café moido, kilo	—	3$800
Camarão fresco, kilo	5$000	8$000
Camarão secco, kilo	—	4$800
Carne secca, kilo	2$500	2$700
Costellas, porco, salg.	—	—
Cebolas, kilo	—	$700
Cenoura, molho	—	$400
Couve, 2 molhos	—	$200
Farinha, mandioca, kilo	—	$600
Farinha, trigo, kilo	—	1$300
Fecula, batatas, pacote	—	1$300
Feijão mulatinho, kilo	—	$500
Feijão preto, kilo	—	$600
Feijão branco, kilo	—	1$200
Feijão manteiga, kilo	—	1$100
Feijão de côr, kilo	—	1$100
Fubá de milho, kilo	—	$700
Fubarina, pacote	—	$500
Frangos, grandes, um	2$800	3$000
Gallinhas grandes, uma	—	6$000
Gallinhas regu. uma	—	—
Goiabada, pacote	—	2$600
Goiabada, lata	—	2$500
Laranja selecta, duzia	—	$800
Laranja lima, duzia	—	$800
Laranjas div., duzia	—	$600
Leite fresco, litro	—	$700
Linguiça de 1ª, kilo	—	5$000
Lombinho, defdo., kilo	—	6$000
Lombo, porco, sal., kilo	—	3$200
Linguiça de 2ª, kilo	1$200	3$500
Lombinho, salm., kilo	—	—
Lentilhas, kilo	—	$800
Manteiga, fresca, kilo	—	5$600
Marmelada, kilo	—	3$700
Marmelada, pacote	—	2$600
Massa amarella, kilo	—	1$800
Massa branca, kilo	—	1$400
Massa de tomate, kilo	1$000	1$600
Ovos frescos, duzia	—	1$300
Palitos, caixa	—	$300
Peixe fresco, div., kilo	$600	4$500
Phosphoros, pacote	—	$800
Queijos de Minas, kilo	—	4$500
Queijos, typo prata, kilo	—	6$000
Sapolio, dois	—	$500
Sabão especial, kilo	—	1$400
Sabão virgem, kilo	—	$700
Toucinho, kilo	—	3$000
Xuxu', duzia, até	—	1$500

Notas avulsas

COTAÇÕES DE PRODUCTOS NOS ESTADOS

Segundo telegrammas dos presidentes da sAssociações Commerciaes de Jaraguá, Belém, Maranhão e Delegado da Industria Pastoril do Recife ao Director do Serviço de Informações do Ministerio da Agricultura, vigoraram naquellas praças os seguintes preços:

JARAGUA' (Preços por kilo) algodão 1$333; assucar: usina de 1ª $600, de 2ª $533, crystal $453, bruto purgado $333, demerara $353, mascavo $266 couros: seccos salgados $2600, verde 1$200, espichado 2$800, caroço de algodão $500; mamona $266; pelles de carneiro 2$500, de cabra, 3$000, borracha de mangabeira 2$000, arroz (60 Ks.) 50$; feijão (60 Ks.) 40; milho (60 ks.) 10$; alcool litro 1$200; aguardente $400.

BELEM — Borracha — preços por kilo — 3$ a 10$ caucho, 6$600 a 6$800; arroz $340; copahyba 2$500 a 3$000; cumaru' 1$600; couros salgados 1$200 a 1$400, verde 1$ a 1$100, espichado 1$700; farinha de mandioca 60 ks. 3$500 a 11$: guaraná k. 12$; pirarucu' 1$800 a 2$300.

BAHIA — cacáo, por arroba, 12$500 a 14$500, café por sacco, 90$ a 150$; fumo, arroba, 25$ a 35$; assucar, sacco 42$; piassava, por molho 6$500 algodão 35$ a 45$.

MARANHÃO — algodão (kilo) 1$400, arroz $650; milho $660; tapioca $310; gergelim $360, mamona $250; Farinha de mandioca $160; coco babassu' $560; couros salgados 1$400, espichado 1$600, de veado 3$800; arroz, 50 ks. 11$.

RECIFE — (Productos de origem animal):

Pelles de cabra 5$500, de carneiro 5$000; couros: salgados (K.) 1$500 a 2$, espichados 2$ a 2$500; verde 1$; xarque 3$ a 3$400; carne de porco 3$600; toucinho 3$600; banha 5$000; manteiga 5$ a 10$; leite litro 1$200.

Movimento maritimo

VAPORES A CHEGAR

Laguna e esc. — "Commandante M. Lourenço"	29
Santos — "Lage"	29
Amsterdam e esc. — "Gelria"	29
Buenos Aires e esc. — "Arlanza"	29
Southampton e esc. — "Avon"	29
Rio da Prata — "Wandyck"	29
Nova York e esc. — "Voltaire"	29
Buenos Aires e esc. — "Europa"	29
Buenos Aires e esc. — "T. di Savoia"	29
Genova e esc. — "Europa"	29
Hamburgo e esc. — "Werna"	29
Buenos Aires e esc. — "Sierra Ventana"	30
Buenos Aires e esc. — "Artus"	30
Porto Alegre e esc. — "Commandante Alvim"	30
Dezembro:	
Portos do Sul — "Campeiro"	1
Portos do Sul — "Victoria"	1
Santos — "Poconé"	1
Buenos Aires e esc. — "Flandria"	1
Buenos Aires e esc. — "Cap Norte"	1
Montevidéo e esc. — "Duque de Caxias"	1
Buenos Aires e esc. — "Ouessant"	2
Belém e esc. — "Pará"	2
Portos do Norte — "Portugal"	3
Liverpool e esc. — "Darro"	3
Nova York e esc. — "W. World"	3
Manáos e esc. — "Campos Salles"	3
Buenos Aires e esc. — "Sofia"	4

VAPORES A SAIR

Genova e esc. — "Tomaso di Savoia"	29
Buenos Aires e esc. — "Voltaire"	29
Nova York e esc. — "Wandyck"	29
Buenos Aires e esc. — "Avon"	29
Buenos Aires e esc. — "Gelria"	29
Southampton e esc. — "Arlanza"	29
Buenos Aires e esc. — "Werna"	29
Hamburgo e esc. — "Artus"	30
Belém e esc. — "Itaberá"	30
Porto Alegre e esc. — "Itauba"	30
Penedo e esc. — "Commandante Vasconcellos"	30
Nova Orleans e esc. — "Lage"	30
Hamburgo e esc. — "Sierra Ventana"	30
Nova York — "Alegrete"	30
Aracaju' e esc. — "Itaperuna"	30
Dezembro:	
Laguna e esc. — "Prospera"	1
Itajahy e esc. — "Etha"	1
Porto Alegre e esc. — "Commandante Capella"	1
Hamburgo e esc. — "Cap Norte"	1
Amsterdam e esc. — "Flandria"	1
Porto Alegre e esc. — "Ivahy"	1
S. Matheus e esc. — "Penedo"	1
Ponta da Areia e esc. — "Icarahy"	1
Manáos e esc. — "Victoria"	2
Havre e esc. — "Ouessant"	2
Mossoró e esc. — "Araguary"	2
Mossoró e esc. — "Amazonas"	3
Boston e esc. — "Castilian Prince"	3
Buenos Aires e esc. — "Darro"	3
Porto Alegre e esc. — "Itapura"	3
Hamburgo e esc. — "Poconé"	3
Santos — "Portugal"	3
Santos — "Iris"	3
Belém e esc. — "Ceará"	4
Buenos Aires e esc. — "Westren World"	4
Recife e esc. — "Itaquera"	4
Recife e esc. — "Itapuhy"	4
Laguna e esc. — "Commandante M. Lourenço"	5
Cabedello e esc. — "Campeiro"	5
Trieste e esc. — "Sofia"	5
Porto Alegre e esc. — "Mantiqueira"	5

O QUE AGRADA A TODOS...

OS de amanhã:

166 898

59

414 855

PARA INVERTER:

49513

REI LOURO.

Fez um voto ao Coração de Maria, curou-se e mandou rezar uma missa em Acção de Graças

Da distincta redacção da conhecida e popular revista paulista—AVE MARIA — recebemos o valioso documento que abaixo publicamos, conservando seu estylo e feitio. Diz o seguinte:

GARIMPO DAS CANOAS (Municipio de S. Sebastião do Paraiso, Estado de Minas Meraes).

MARIA DO CARMO ha dez mezes vinha soffrendo de uma bronchite asthmatica acompanhada de pertinaz tosse e já não podia se deitar. Fez um voto ao CORAÇÃO DE MARIA e o veneravel Antonio Clare para que descobrisse um remedio para o seu soffrimento. Verdadeiro milagre! Pegando em um numero da revista AVE MARIA encontrou o annuncio do Peitoral de Angico Pelotense, remedio já famoso. Com 5 vidros desse peitoral está completamente sã. Maria Manda celebrar uma missa em acção de graças e pede a publicação desta carta. Garimpo das Canôas, 21-6-924.

MARIA DO CARMO

Licença n. 511, de 26 de Março de 1906

Confirmo este attestado. — *Dr. E. L. Ferreira de Araujo* (Firma reconhecida).

Depositos no Rio: Drogarias: J. M. Pacheco & C., Araujo Freitas & C., Rodolpho Hess Granado, V. Ruffier, Raul Cunha, P. Araujo, Silva Gomes, Martins & Liberato, V. Silva & C., Drogaria Baptista, E. Legey, etc.

O MELHOR LAXANTE DIURETICO E DISSOLVENTE DO ACIDO URICO

Salvitae

CONTRA A GOTTA DIABETES RHEUMATISMO MOLESTIA DE BRIGHT

Como me dóe a cabeça ! !

Pelo amor de Deus, dêm-me

CIDALGINA

Só ella é efficaz, poderosa e infallivel contra qualquer dôr. Basta uma só capsula

Na Bahia: Drogaria America — Caldas e Brasil.

Em Maceió — Drogaria Calmon e Pharmacia e Drogaria Industrial.

Em Recife — Drogaria Faria Irmãos & Cia., e Pharmacia Victoria.

Em Parahyba do Norte — Drogaria Pessoa e Pharmacia Americana.

No Rio — INFANTE & CIA. — Rua Chile, 27.

PILULAS VIRTUOSAS

Pilulas de Papaina e Podophyllino (Approvadas pelo Departamento N. de Saude Publica, em 30 de agosto de 1913, sob o n. 247.)

Empregadas com successo nas molestias do estomago, figado e intestinos. Estas pilulas, além de tonicas, são indicadas nas dyspepsias, dôres de cabeça, molestias do figado e prisão de ventre. São um poderoso digestivo e regularizador das secreções gastro-intestinaes. — A' venda em todas as pharmacias e drogarias. — Vidro, 2$500. — Depositarios:

Martins & Bacellar

ROSARIO, 173

Moveis a prestações

Quem quizer comprar moveis baratissimos deve visitar a CASA SION á rua Senador Euzebio ns. 117 e 119.

— Telep. n. 5303, Norte.

19

FEBRES DE ACCESSOS, FEBRES PALUDOSAS

Cortam-se e curam-se immediatamente tomando-se 6 a 12 Perolas de sulfato de Quinina de Clertan.

Ellas são preparadas com a approvação da Academia de Medicina de Paris, e vendem-se em vidros em todas as pharmacias.

Pode-se tambem tomar Perolas de bisulfato, de chlorhydrato, de brombydrato ou de valerianato de quinina de Clertan. São todas muito efficazes.

A Quinina de Clertan é a mais pura e, por consequencia, a mais efficaz que existe no mundo.

Para evitar qualquer confusão, exija-se que o envolucro do vidro tenha o endereço do laboratorio: Maison L. Frere, 19, rue Jacob Paris.

Elixir de Nogueira

DRA. NOEMY VALLE ROCHA

NO RIO GRANDE DO SUL

Attesto que o preparado ELIXIR DE NOGUEIRA, do pharmaceutico chimico João da Silva Silveira, é um optimo depurativo, que tenho usado na minha clinica, com resultados satisfatorios nas affecções de origem syphilitica.

Porto Alegre, 8 de agosto de 1918

(Rio Grande do Sul) Dra. Noemy Valle Rocha.

Grande depurativo do sangue

PRISÃO DE VENTRE

O Melhor Remedio

O Mais Pratico

O Mais Economico

VERDADEIROS

GRAOS de Saude do D'FRANCK

VENDA EM TODAS AS BOAS FARMACIAS

A TRONCHE J. HUMBERT, 50, Rue Notre-Dame, PARIS

Ter saude

Não ter tosse

E' a opinião da sciencia medica que a tosse nervosa, a bronchite, a coqueluche, a asthma, toda a tosse em uma palavra, prepara o organismo para as mais graves enfermidades.

Com o PEITORAL ROUSSELET, qualquer tosse desapparece immediatamente. Mais de 15.000 curas em poucos mezes.

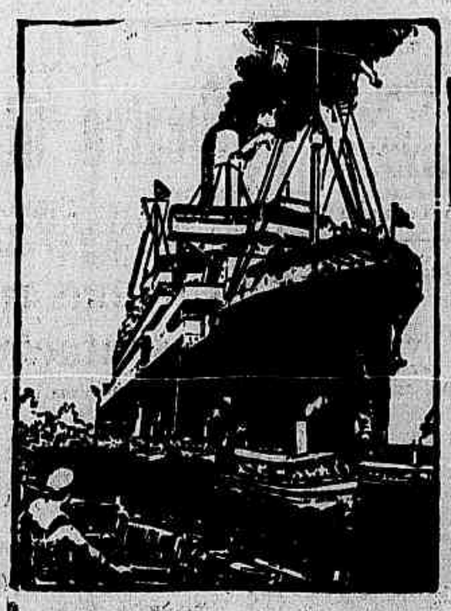

RMSP PSNC

O novo e luxuoso paquete motor

«ASTURIAS»

Deslocando 33000 toneladas e tonelagem bruta 22.000

Sahirá para EUROPA

28 de Março e 23 de Maio de 1926

Passagens podem desde já ser reservadas em todas as classes

The Royal Mail Steam Packet Company

51 e 55 - AVENIDA RIO BRANCO - 51 e 55

ATRAZOS NA VIDA

Inveja, máo olhado, inimizade, contrariedades, etc. Combatem-se rapidamente. Sorte em jogo, amores, casamentos, empregos. Resolve-se qualquer assumpto. Mande envelope sellado com seu endereço para resposta, GRATIS — Pedir á CAIXA POSTAL N. 7 — Estado do Rio — Nictheroy.

MOVEIS A PRESTAÇÕES

Visitem a CASA SION, que vende os moveis por preços baratissimos e entrega na primeira entrada de 20 por cento — Cattete 7 e 9 — Telephone Beira-Mar 3790.

«Carogeno»

Fortificante que se impõe por ser a sua propaganda feita por todos quantos delle fazem uso. AUGMENTA O APPETITE, ENGORDA, FORTALECE E RESTITUE A BOA CÔR. E' sobretudo nas pessoas inapaladas, nas depauperadas por excesso de trabalho physico e intellectual, que o "CAROGENO" realça o seu valor, com o uso de dois frascos o paciente certificar-se-á da efficiencia desse importante preparado. Composição de QUINA, KOLA, STRYCHNOS e ARSENICO, medicamentos já de sobra conhecidos como de real prestigio ao combate em todos os casos de fraqueza. Sabor agradavel.

Vende-se em todas as Drogarias e Pharmacias

TAYUCAROBA

IODURADO

O MAIS COMPLETO DEPURATIVO DO SANGUE

COMPOSTO DE PLANTAS CARMINATIVAS

NÃO CONTEM ALCOOL

OS MAIS DEBEIS ORGANISMOS O TOLERAM

ECZEMAS · CANCROS VENEREOS

ULCERAS CHRONICAS

TODAS AS MOLESTIAS DA PELLE

SUMA CAROBA VEGETAL

MERCURIO IODURETO DE POTASSIO ARSENICO

GENTES GERAES: INFANTE & CIA. RUA CHILE N. 27. RIO

CHLORONÈSIA

ANTISEPTICO CHLORO-MAGNESIANO

Adoptado no Exercito e em todos os Hospitaes do Rio de Janeiro

Licença n. 817 do DEPARTAMENTO NACIONAL DE SAUDE PUBLICA

Efficacia insuperavel no tratamento das Feridas antigas ou recentes, dos Anthraces, Abcessos, Eczemas; da Leucorrhéa, Metrite e Endometrite, das Adenites suppuradas, das Urethrites, das Blenorrhagias.

EM TODAS AS BOAS PHARMACIAS E DROGARIAS

PARA O CABELLO

? — UM PREPARADO MARAVILHOSO — ?

A loção "BELLA CÔR" é de effeitos rapidos e maravilhosos para a caspa, calvicie, quéda do cabello, molestias do couro cabelludo, etc. Tem a grande vantagem de não ser tintura, e dar aos cabellos brancos ou grisalhos sua côr natural primitiva, lentamente, sem queimar ou prejudicar o couro cabelludo.

COM 4 APPLICAÇÕES: desapparecem as caspas.

COM 6 APPLICAÇÕES: faz brotar novos cabellos.

COM 10 APPLICAÇÕES: os cabellos brancos vão ganhando vida nova e a sua côr natural primitiva.

"BELLA CÔR" é suavemente perfumada e deve ser usada por todas as pessoas em todas as edades.

Publicaremos brevemente attestados de 496 medicos, que usaram e attestaram as suas excellentes qualidades. Cuidado com as imitações; exijam sempre "BELLA CÔR".

Vende-se nas pharmacias, barbeiros, perfumarias, drogarias, etc. Não encontrando na sua localidade, mande-nos este coupon:

Sr. Jayme Teixeira — Rua 11 de Agosto, 53 — São Paulo. Junto remetto um vale postal de 10$000, para um vidro da loção "BELLA CÔR".

NOME .....

LOGAR .....

ESTADO ..... Rua ..... Nº .....

..... O. I.

Para um pedido de 3 vidros, remetta sómente 25$000

Dois dedos de FERNET-BRANCA com soda, agua, vermouth, café, etc. - abrem o apetite, tonificam o estomago e facilitam a digestão

Companhia de Loterias Nacionaes do Brasil

Extracções publicas, sob a fiscalisação do Governo Federal, ás 2 1/2 horas e aos sabbados, ás 3 horas

RUA VISCONDE DE ITABORAHY N. 67 E 1º DE MARÇO N. 110 (Edificio proprio)

Amanhã —:— PLANO 87-67ª —:— Amanhã

20:000$000

— Por 1$600, em meios —

SABBADO —:— PLANO 16-78ª —:— SABBADO

100:000$000

— Por 8$000, em decimos —

SABBADO, 19 de dezembro — A's 2 horas da tarde.

— NOVO PLANO 33-3º —

GRANDE E EXTRAORDINARIA LOTERIA DO NATAL

500:000$000

Por 44$000, em vigesimos

Este importante plano, além do premio maior, distribue mais: 1 de 100:000$; 1 de 50:000$; 3 de 10:000$; 10 de 5:000$; 35 de 2:000$, e 105 de 1:000$000.

Os bilhetes para essas loterias acham-se á venda na séde da Companhia, á rua 1º de Março, 110 (edificio proprio) que acceita e despacha com promptidão os pedidos do interior acompanhados de mais 900 réis para o porte do Correio.

XAROPE PEITORAL DE ANGICO COMPOSTO

Tosses, Bronchites, Agudas ou Chronicas, Catarrhos, Constipações, Influenza, Asthma, Coqueluche, Deflaxe, etc.

Vende-se em todas as Pharmacias e Drogarias — Deposito: "Pharmacia Bragantina" — Rua Uruguayana, 108.

Vigonal

E O FORTIFICANTE MAIS PERFEITO

Opinião de um grande scientista Uruguayo

"A minha opinião é completamente favoravel ao fortificante VIGONAL. Para mim, elle tem sido de grande efficacia contra os accidentes nevropathicos e em outros casos derivados do empobrecimento do sangue, a tal ponto que não lanço mão de outro tonico em minha clinica."

(a.) PROF. DR. D. AURRAN.

(Firma reconhecida)

Montevidéo.

Effeitos rapidos do Vigonal

1º, Enriquece o sangue; 2º, Augmenta o peso; 3º, Alimenta o cerebro; 4º, Fortalece os nervos e os musculos; 5º, Tonifica o estomago e o coração; 6º, Excita o appetite; 7º, Accelera as forças; 8º, Regularisa a menstruação; 9º, Calcifica os ossos; 10º, Evita a tuberculose.

VIGONAL: E' o fortificante preferivel para os Anemicos, Convalescentes, Neurasthenicos, Esgotados, Dyspepticos, Arthriticos, etc.

VIGONAL: E' o restaurador indicado sempre que se tem em vista uma melhora de nutrição, um levantamento geral das forças, da actividade physica e da energia cardiaca.

VIGONAL: E' o reconstituinte indispensavel ás senhoras durante a gravidez e depois do parto, fazendo augmentar consideravelmente o leite.

VIGONAL: E' muito recommendado ás crianças magras, pallidas, lymphaticas, rachiticas, lhes calcificando os ossos e favorecendo o crescimento.

VIGONAL: E' o remedio ideal para os Medicos, Advogados, Professores, Estudantes, Negociantes e outros que soffrem de insomnia, perda de memoria, fraqueza nervosa e cerebral.

VIGONAL: E' de gosto muito delicioso. Rivaliza com o mais fino licor de mesa, e é recommendado especialmente ás pessoas delicadas.

A' venda em todas as Pharmacias e Drogarias

Pedidos aos grandes Laboratorios

Alvim & Freitas

Escriptorio central — Rua do Carmo, 11, sob. — S. PAULO.

MOVEIS

Deseja V. Ex. mobiliar sua casa com gosto e pouco dispendio? Seja previdente; visite antes as bellas exposições do

LEÃO DOS MARES

Unica casa em que V. Ex. encontrará preços excepcionaes

LARGO DA LAPA, 32

A titulo de reclame offerecemos:

Dormitorios completos, embutidos, estylo moderno. . . 1:300$000

Elegante sala de jantar "Hollandeza" . . . . . 1:200$000

CASA PEREIRA DE SOUZA

Maior estabelecimento de chapéos para Senhoras e Meninas. Preços baratissimos ! ! — 4, Rua Gonçalves Dias.

LUGOLINA App. sob N. 185 & App. Decr. 16-12-1871 SALSA

do DR. EDUARDO FRANÇA

para a cura externa, efficaz, de feridas, darthros, suores fétidos, quéda dos cabellos e qualquer molestia da pelle. — Unico remedio brasileiro adoptado na Europa, na America do Norte, Argentina, Uruguay, Chile, etc.

OS DOIS JUNTOS REPRESENTAM O IDEAL DO TRATAMENTO

Preço de cada um: 3$500

CAROBA e MANACA', de Hollanda

preparada pelo DR. EDUARDO FRANÇA

O rei dos depurativos para a cura interna de syphilis, impureza do sangue, rheumatismo, feridas, dôres, etc.

Unicos depositarios no Brasil: ARAUJO FREITAS & C. — Rua dos Ourives, 88 e 90 e São Pedro, 94 — Rio de Janeiro

Na Europa: C. ERBA e A. MANZONI — MILÃO — ITALIA

IDEAL

O MAIS CONFORTAVEL CINEMA DO RIO - PROPº M. PINTO

HOJE, em ultimas exhibições:
A MANICURA,
Da "Paramount", em 7 partes, com
Bebé Daniels, e
PELOS CAMINHOS DO PARAIZO
Sete partes, "Paramount", com
Raymond Griffith
e Betty Compson

AMANHÃ, um programma que não fica a dever nada a qualquer outro, de merito superior:

Anna Q. Nilsson e Stuart Holmes

mostrar-vos-ão, em OITO impressionantissimas partes super-Diamond, o ROMANCE TRAGICO daquella que não quiz envelhecer:

O PREÇO DA VAIDADE

O mais empolgante de quantos films a moderna cinematographia nos tem apresentado, nos ultimos tempos.

E, numa outra obra superior, esta da Paramount, em sete partes, um thema eterno como o proprio casamento

Por que divorciar ?

O trio celebre nos principaes papeis:
Adolphe Menjou, Betty Bronson e Florence Vidor

TRO'-LO'-LO'

Theatro GLORIA

HOJE —:— HOJE
MATINE'E, ás 3 horas
SOIRE'E, ás 7 3|4 e ás 10 horas

Ultimas representações

da engraçadissima revista

Fora do serio

Terça-feira — Grandioso festival em homenagem aos felizes autores:
Conselheiro X. X.
Barão de Ogile
Roberto Soriano
Primeira representação do hilariante quadro:
No Laboratorio de Anedoctas do Conselheiro X. X.
A seguir: A seguir:

FLA-FLU'

A revista de mais cara montagem até hoje apresentada no Brasil.
Dois actos e 26 quadros alegres e interessantissimos da conhecida parceria:
BITTENCOURT-MENEZES

COMPANHIA BRASIL CINEMATOGRAPHICA

HOJE — ULTIMO DIA
Pelos caminhos do Paraizo
Comedia da PARAMOUNT, com RAYMOND GRIFFITH e BETTY COMPSON

HOJE — ULTIMO DIA
Constance Talmadge
— EM —
Noite Romanesca
POR DIRETTO DE CONQUISTA
Comedia da UNIVERSAL

IMPERIO

Amanhã — — Amanhã

NORMA TALMADGE

na reedição desse esplendido romance de amor da FIRST NATIONAL

Duqueza de Langeais

(Programma SERRADOR)
ao lado do querido
CONWAY TEARLE

Capitolio

Amanhã —:— —:— Amanhã

RAFAEL SABATTINI — o fecundo autor de O Gavião do Mar,
— dá-nos —

O capitão Blood

Super-producção em 12 partes da VITAGRAPH
com Warren Kerrigan — Jean Paige — Otis Harlan — James Morrison etc.

TRIANON

HOJE HOJE
— VESPERAL, ás 2 horas —
Serões ás 8 e ás 10 horas

ULTIMAS
de O AGUIA

Estrondoso successo de gargalhada, de
PROCOPIO no «BOCARD»
(O SERRA A GRANEL)

Amanhã — — Amanhã
DESPEDIDA DE "O AGUIA"

— Terça-feira —
PREMIERE de
«AMANHÃ TEM MAYONNAISE !...»

Hilariante comedia em 3 actos, de Armando Gonzaga, autor de CALA A BOCA, ETELVINA

Theatro S. JOSE'

Empresa Paschoal Segreto — Grande Companhia Nacional de Revistas
HOJE —:— —:— HOJE
—A's 7 3|4 e 9 3|4—
A's 2 3|4 — MATINE'E

ROUPA NA CORDA

O GRANDE EXITO da temporada, original do escriptor J. PRAXEDES, com musica de A. PACHECO.
No dia 4 — Grandioso festival em homenagem ao autor J. PRAXEDES.
Dia 11 — Festa artistica de OTTILIA AMORIM
Dia 15 — Festa artistica de FRANKLIN DE ALMEIDA
Dia 16 — Festa artistica de GRIJO' SOBRINHO
CINEMA MODERNO — Rei dos Corsarios (3º episodio); Flirt e casamento (sete actos).

THEATRO LYRICO

— Empreza N. VIGGIANI —

COMPANHIA ITALIANA DE OPERETAS

LEA CANDINI

ENCERRAMENTO DA TEMPORADA THEATRAL DE 1925 —:—
Amanhã — ESTRE'A — A's 8 3|4 — ESTRE'A — Amanhã
Com a novissima OPERETA em tres actos:

La Condessa Marizza

Libreto de Bramer e Brunwald. Musica de E. Kalman

Completa novidade para o Brasil

CONDESSA MARIZZA — LEA CANDINI

Conde Tassilo Endrody	LEO MICHELUZZI
Barão Koloman Zsupan	SALVATORE SIDDIVO'
Lisa, sua irmã	MARGHERITA G. NOGLIA
Principe Mauricio	ALBERTO TARANTINO
Princeza Bozena	MIRRA G. SIDDIVO'
Cekko, velho servidor de Marizza	CESARE TRONGI
Carlo Stefano Lieberberg	ANGELO COMOGLIO
Penizeh	MANFREDO MISELLI
Berko, tzigano	ENRICO TUROLLA
Manja, joven tzigana	GRAZIA TARANTINO
Sarika, menina da aldeia	MINA ROSSATI
Mariska, idem	FRANCHI GIARDULLO
Erzika, idem	AMELIA GIARDULLO
Ilka, amiga de Marizza	ERMELINDA GORDINI
Olga, idem	GIUSEPPINA PATOGLIA

Hospedes, cavalheiros, damas, dansarinas do Tabarin, tziganos, aldeães, officiaes.

1º acto: no parque do castello da condessa Marizza; 2º e 3º actos: no interior do castello — Actualidade.
Maestro concertador e director de orchestra: Romeo Boselli.

Costumes da casa d'Arte: E. PORAEI & Cia., de Milão.
Scenarios do Prof. COLI, de Milão.

Bilhetes á venda, com grande procura.
Preços — Frizas, 40$; camarotes, 35$; poltronas, 8$; varandas, 8$; cadeiras, 6$; balcões, 5$; galerias, 3$; galerias s|n, 2$000.

Cinema Theatro Central

EMPRESA PINFILDI
Unica concessionaria da SOUTH AMERICAN TOUR

HOJE! NA TE'LA HOJE!

«A EVASÃO»

por Claude Benedict e Juliette Malherbe
Super-producção — Propriedade e exclusividade PINFILDI
— NO PALCO —
A's 3 he.; 5 hs. e 8 1|2.

PEPINO

E SEU CIRCO EM MINIATURA

THE SHELBY — grandiosa fantasia olympica.
JOE ERICS — inventor de instrumentos de musica.
THE 3 STEFFROS — os homens que andam com as mãos.
THE YUMAZETTIS — acrobatas dinamarquezes.
E MAIS 10 bellos numeros de attracções.
HOJE — Grandiosa MATINE'E infantil, com a distribuição de BRINQUEDOS, ás 3 horas.
Amanhã — Na téla: Ouro falso e outro de lei — com Harry Carey.
— Um m mfpy mfp m m m
BRAVE — Grandes ESTRE'AS;
OUO BRILLI — barristas comicos;
SANTOS FERRY — quartetto de canto e baile;
KING & KING — Extraordinarios acrobatas excentricos;
CONSTANZO — o rei do transformismo;
P. TARAFFO — o rei da guitarra;
THE WATSONS — Interessante lição de patinagem.

Theatro RECREIO

Empresa PINTO & NEVES

Grande Companhia de Revistas MARGARIDA MAX
HOJE —:— HOJE
— A's 7 3|4 e 9 3|4 —

O maior successo theatral do anno:

Amendoim torrado

A revista favorita do PUBLICO CARIOCA, em MARCHA VICTORIOSA para o CENTENARIO
Colossal successo — Encantadores espectaculos de
Luxo — Graça e Alegria
HOJE — MATINE'E, ás 2 3|4
Todas as noites:
AMENDOIM TORRADO

ELECTRO-BALL

51 — Rua Visconde do Rio Branco — 51
EMPREZA BRASILEIRA DE DIVERSÕES
HOJE E TODOS OS DIAS
sensacionaes torneios de BILLIARD em 4 — 10 e 20 pontos, profissionaes de 1ª, 2ª e 3ª

ATTRAHENTE E INTERESSANTE SPORT

HOJE, ás 2 horas da tarde, interessante torneio duplo, em 20 pontos, disputado pelos electrob allers: Lacota — Duraide — Barnes — Julio, formando as seguintes combinações:
Duraide - Barnes (Azues) x Lacota - Julio (Vermelhos)

SESSÕES CINEMATOGRAPHICAS com os films dos melhores fabricantes; — Banda de musica do regimento de cavallaria da policia militar — POPULAR CENTRO DE DIVERSÕES
PING-PONG — BILHARES — BARBEIRO — BAR

Ao Electro Ball

51, Rua Visconde do Rio Branco, 51

Cinema Avenida

HOJE — — HOJE
ULTIMAS exhibições de

A manicure

com BEBE' DANIELS
EXTRA: JORNAL DA FOX.

Amanhã — — Amanhã

Por que divorciar ?

Admiravel film da PARAMOUNT, com a nova e brilhante estrella
BETTY BRONSON
e os grandes artistas
ADOLPHO MENJOU
e FLORENCE VIDOR
EXTRA: JORNAL DA FOX

Copacabana Casino Theatro

Temporada de Verão

HOJE — A's 16 e ás 21 horas — HOJE

DOIS GRANDES ESPECTACULOS, com escolhidas variedades, no PALCO, e selectos films na TE'LA — Programma do Cinema-Theatro CENTRAL.

GRILL-ROOM — Diner e souper dansants, todas as noites, no novo salão. — HOJE: inauguração dos aperitif-dansants, das 18 ás 20 horas. — AOS SABBADOS é obrigatorio o traje de rigor, ou branco. — PAN-AMERICAN JAZZ-BAND.

Theatro Carlos Gomes

Empresa PASCHOAL SEGRETO

Direcção musical de Sophonias d'Ornellas — Direcção artistica de Gastão Tojeiro — Ensaiador: Pinto de Moraes

COMPANHIA CARIOCA DE BURLETAS
HOJE — A's 7 3|4 e 9 3|4 — HOJE
A's 2 3|4 — Primeira MATINE'E

PRESCILLA SILVA

na excellente burleta em tres actos, de Olivio Reys, com musica de Sophonias D'Ornellas:

Torce, Adella... Torce !

GRANDE EXITO de TODA A COMPANHIA
Poltronas . . . . . 3$000

Loteria da Capital Federal

Resumo dos premios maiores da Loteria da Capital Federal, extrahida hontem:

56796	100:000$000
42124	20:000$000
26345	1:000$000
22936	5:000$000

Pianos e concertos

Vendem-se, desde 50$ até 3:000$. Compram-se velhos ou perfeitos, paga-se o dobro, concertam-se a qualquer preço.
Rua Visconde de Itauna, 75.

OLHOS

Exame da vista gratis, por medico oculista.
CASA MADUREIRA
Rua Sete de Setembro n. 95

Pelo amor de Christo

Paulina Figueiredo, viuva, com 7 filhos doente e sem poder trabalhar, pede uma esmola pelo amor de Jesus Christo. Esta redacção receberá qualquer donativo.

LEILÃO DE PENHORES

EM 4 DE DEZEMBRO
J. Delgado
Avenida Almirante Barroso, 15
(Antiga Barão de São Gonçalo).

PIANOS e autopianos, allemães — Peçam preço e catalogos a R. Ferreira & Cia., rua S. Francisco Xavier, 368 — Tel. V. 3868 — Dão-se grandes prazos.

JATAHY-GRINDELIA
FORTALEZA - PIAUHY
TOSSE

Bronchites, Rouquidão, Asthma, Influenza, Grippe, Coqueluche, Dôr no peito e nas costas. VELHOS, MOÇOS E CREANÇAS.

Pedidos a Infante & Comp., Rua Chile, 27, Sob°. — Em Bello Horizonte: Drogaria e Pharmacia Araujo.

Rejeitem as grosseiras imitações e peçam o legitimo JATAHY-GRINDELIA.

BARQUINHOS DE PAPEL...

O leme é a certeza de chegar ao porto. Vêl-o desperta a fé, dá valor, infunde confiança. Elle nos guiará por entre os azares e perigos, á segurança e ao descanço da terra firme.
A CRUZ BAYER é o nome que inspira o mesmo sentimento. O producto em que ella se vê é náo com leme seguro; e esse leme que por largos annos tem gloriosamente cumprido o seu dever, é garantia certa de que encontraremos allivio aos nossos padecimentos.
Imitações, novidades, succedaneos, são barquinhos de papel,—brinquedos que num instante as ondas do bom senso fazem naufragar.
Os productos Bayer de maior fama são;

BAYASPIRINA
(Comprimidos Bayer de Aspirina)
De fama universal. Inoffensiva e de ha longos annos prescripta pelos medicos do mundo inteiro.

CAFIASPIRINA
(Premiada com medalha de ouro)
Analgesico por excellencia para as dôres seguidas de depressão nervosa.

PHENASPIRINA
Remedio moderno contra resfriados, grippe, etc., cujo caracteristico é ser perfeitamente tolerado pelo estomago.

BAYER